

โลโก้โรงเรียน

รายงานประจำปีของสถานศึกษา

ปีการศึกษา ๒๕๕๔

โรงเรียน

อำเภอ.....จังหวัดสมุทรปราการ

เอกสารลำดับที่โรงเรียน.....

สำนักงานเขตพื้นที่การศึกษาประถมศึกษาสมุทรปราการ เขต ๒

สำนักงานคณะกรรมการการศึกษาขั้นพื้นฐาน

กระทรวงศึกษาธิการ

คำนำ

บทสรุปสำหรับผู้บริหาร

สารบัญ

ตอนที่ ๑

ข้อมูลพื้นฐาน

๑. ข้อมูลทั่วไป

ชื่อโรงเรียน.....ที่ตั้ง..... ตำบล.....อำเภอ.....จังหวัด.....
 สังกัด..... โทร.....โทรสาร.....e-mail.....website.....
 เปิดสอนระดับชั้น.....ถึงระดับชั้น.....เนื้อที่.....ไร่.....ตารางวา
 เขตพื้นที่บริการ.....
 ประวัติโรงเรียนโดยย่อ

แผนที่โรงเรียน

๒. ข้อมูลผู้บริหาร

๑) ผู้อำนวยการโรงเรียน ชื่อ-สกุล.....
 โทรศัพท์.....e-mail.....
 วุฒิการศึกษาสูงสุดสาขา.....
 ดำรงตำแหน่งที่โรงเรียนนี้ตั้งแต่ จนถึงปัจจุบัน เป็นเวลา ปี เดือน

๒) รองผู้อำนวยการโรงเรียน คน

๒.๑ ชื่อ-สกุล วุฒิการศึกษาสูงสุด
 โทรศัพท์.....e-mail.....
 รับผิดชอบกลุ่มฝ่าย(ตามโครงสร้างการบริหารงานของสถานศึกษา)

๒.๒ ชื่อ-สกุล วุฒิการศึกษาสูงสุด
 โทรศัพท์.....e-mail.....
 รับผิดชอบกลุ่มฝ่าย(ตามโครงสร้างการบริหารงานของสถานศึกษา)

๓ ข้อมูลนักเรียน (ณ วันที่ ๑๐ มิถุนายน ของปีการศึกษาที่รายงาน)

๑) จำนวนนักเรียนในเขตพื้นที่บริการทั้งสิ้นคน

๒) จำนวนนักเรียนในโรงเรียนทั้งสิ้นคน จำแนกตามระดับชั้นที่เปิดสอน

ระดับชั้นเรียน	จำนวนห้อง	เพศ		รวม	เฉลี่ยต่อห้อง
		ชาย	หญิง		
ป.๑					
ป.๒					
ป.๓ (เอกชน)					
รวม					
ป.๑					
.....					
ป.๖					
รวม					
ม.๑					
.....					
รวม					
รวมทั้งหมด					

๓) จำนวนนักเรียนที่มีสมรรถภาพทางกายตามเกณฑ์ของกรมพลศึกษาหรือสำนักงานกองทุนสนับสนุนการสร้างเสริมสุขภาพ (สสส.).....คน คิดเป็นร้อยละ.....

๔) จำนวนนักเรียนที่มีน้ำหนักส่วนสูงตามเกณฑ์ของกรมอนามัย.....คน คิดเป็นร้อยละ.....

๕) จำนวนนักเรียนที่มีความบกพร่องเรียนร่วม.....คน คิดเป็นร้อยละ.....

๖) จำนวนนักเรียนมีภาวะทุพโภชนาการ.....คน คิดเป็นร้อยละ.....

๗) จำนวนนักเรียนปัญญาเลิศ.....คน คิดเป็นร้อยละ.....

๘) จำนวนนักเรียนต้องการความช่วยเหลือเป็นพิเศษ.....คน คิดเป็นร้อยละ.....

๙) จำนวนนักเรียนที่ออกกลางคัน (ปัจจุบัน)คน คิดเป็นร้อยละ.....

๑๐) สถิติการขาดเรียนคน คิดเป็นร้อยละ.....

๑๑) จำนวนนักเรียนที่เรียนซ้ำชั้นคน คิดเป็นร้อยละ.....

๑๒) จำนวนนักเรียนที่จบหลักสูตร

 ๒.๒ (๒.๓-๓ข.) จำนวน.....คน คิดเป็นร้อยละ.....

 ๒.๖ จำนวน.....คน คิดเป็นร้อยละ.....

 ๓.๓ จำนวน.....คน คิดเป็นร้อยละ.....

- ๑๓) อัตราส่วนครู : นักเรียน =: (แยกตามระดับ)
- ๑๔) จำนวนนักเรียนที่เข้าร่วมกิจกรรมศิลปะ ดนตรี นาฏศิลป์ วรรณคดีและ
นันทนาการคน คิดเป็นร้อยละ
- ๑๕) จำนวนนักเรียนที่มีคุณลักษณะเป็นลูกที่ดีของพ่อ แม่ ผู้ปกครอง คน
คิดเป็นร้อยละ
- ๑๖) จำนวนนักเรียนที่มีคุณลักษณะเป็นนักเรียนที่ดีของโรงเรียนคน
คิดเป็นร้อยละ
- ๑๗) จำนวนนักเรียนที่ทำกิจกรรมบำเพ็ญประโยชน์ต่อสังคมทั้งในและนอก
สถานศึกษา..... คน คิดเป็นร้อยละ
- ๑๘) จำนวนนักเรียนที่มีบันทึกการเรียนรู้จากการอ่านและการสืบค้นจากเทคโนโลยี
สารสนเทศอย่างสม่ำเสมอ คน คิดเป็นร้อยละ
- ๑๙) จำนวนนักเรียนที่ผ่านการประเมินความสามารถด้านการคิดตามที่กำหนด
ในหลักสูตรสถานศึกษาคน คิดเป็นร้อยละ
- ๒๐) จำนวนนักเรียนที่ผ่านเกณฑ์การประเมินตามความสามารถในการปรับตัวเข้ากับ
สังคมตามที่กำหนดในหลักสูตรสถานศึกษาคน คิดเป็นร้อยละ

๔. ข้อมูลครูและบุคลากร

ครูประจำการ

ที่	ชื่อ - ชื่อสกุล	อายุ	อายุ ราชการ	ตำแหน่ง/ วิทยฐานะ	วุฒิ	วิชา เอก	สอนวิชา/ชั้น	จำนวนครั้ง/ ชั่วโมงที่รับการ พัฒนาปี
๑								
๒								
๓								
	ฯลฯ							

จำนวนครูที่สอนวิชาตรงเอก คน คิดเป็นร้อยละ

จำนวนครูที่สอนตรงความถนัด คน คิดเป็นร้อยละ

ครูอัตราจ้าง

ที่	ชื่อ - ชื่อสกุล	อายุ	ประสบการณ์ การสอน (ปี)	วุฒิ	วิชา เอก	สอนวิชา/ชั้น	จ้างด้วยเงิน
๑							
๒							
๓							
	ฯลฯ						

๕. ข้อมูลอาคารสถานที่

อาคารเรียนจำนวน หลัง อาคารประกอบจำนวนหลัง ส้วม.....หลัง
สระว่ายน้ำ.....สระ สนามเด็กเล่น.....สนาม สนามฟุตบอล.....สนาม
สนามบาสเก็ตบอลสนาม สนามเทนนิส..... สนาม อื่นๆ (ระบุ)

๖. ข้อมูลงบประมาณ

งบประมาณ (รับ-จ่าย)

รายรับ	จำนวน/บาท	รายจ่าย	จำนวน/บาท
เงินงบประมาณ		งบดำเนินการ/เงินเดือน-ค่าจ้าง	
เงินนอกงบประมาณ		งบพัฒนาคุณภาพการจัดการศึกษา	
เงินอื่นๆ(ระบุ)		งบอื่นๆ(ระบุ)	
รวมรายรับ		รวมรายจ่าย	

งบดำเนินการ/เงินเดือน เงินค่าจ้าง คิดเป็นร้อยละ.....ของรายรับ

งบพัฒนาคุณภาพการจัดการศึกษา คิดเป็นร้อยละ.....ของรายรับ

๗. ข้อมูลสภาพชุมชนโดยรวม

๑) สภาพชุมชนรอบบริเวณโรงเรียนมีลักษณะมีประชากรประมาณ คน
บริเวณใกล้เคียงโดยรอบโรงเรียน ได้แก่อาชีพหลักของชุมชน คือ
ส่วนใหญ่นับถือศาสนา ประเพณี/ศิลปวัฒนธรรมท้องถิ่นที่เป็นที่รู้จักโดยทั่วไป คือ

๒) ผู้ปกครองส่วนใหญ่ จบการศึกษาระดับอาชีพหลัก คือ
ส่วนใหญ่นับถือศาสนา.....ฐานะทางเศรษฐกิจ/รายได้โดยเฉลี่ยต่อครอบครัว ต่อปี บาท
จำนวนคนเฉลี่ยต่อครอบครัว คน

๓) โอกาสและข้อจำกัดของโรงเรียน

(บรรยายโดยย่อ เช่น อยู่ใกล้แหล่งเรียนรู้ อยู่ในบริเวณวัด ได้รับการส่งเสริม
สนับสนุนจากชุมชน ผู้นำชุมชน องค์กรปกครองส่วนท้องถิ่น หรืออยู่ใกล้แหล่งสื่อโทรคมนาคม โรงงาน ฯลฯ)

๘. โครงสร้างหลักสูตรสถานศึกษา

๙. แหล่งเรียนรู้ ภูมิปัญญาท้องถิ่น

๑) ห้องสมุดมีขนาด..... ตารางเมตร จำนวนหนังสือในห้องสมุด เล่ม
 การสืบค้นหนังสือและการยืม-คืน ใช้ระบบ
 จำนวนนักเรียนที่ใช้ห้องสมุดในปีการศึกษาที่รายงาน เฉลี่ย..... คน ต่อ วัน
 คิดเป็นร้อยละ.....ของนักเรียนทั้งหมด

๒) ห้องปฏิบัติการ

ห้องปฏิบัติการวิทยาศาสตร์ จำนวน ห้อง
 ห้องปฏิบัติการคอมพิวเตอร์ จำนวน ห้อง
 ห้องปฏิบัติการทางภาษา จำนวน ห้อง
 ห้อง (ระบุ)..... จำนวน ห้อง

๓) คอมพิวเตอร์ จำนวน เครื่อง

ใช้เพื่อการเรียนการสอน เครื่อง

ใช้เพื่อสืบค้นข้อมูลทางอินเทอร์เน็ต เครื่อง

จำนวนนักเรียนที่สืบค้นข้อมูลทางอินเทอร์เน็ตในปีการศึกษาที่รายงาน
 เฉลี่ย..... คน ต่อวัน คิดเป็นร้อยละ.....ของนักเรียนทั้งหมด

ใช้เพื่อการบริหารจัดการ เครื่อง

๔) แหล่งเรียนรู้ภายในโรงเรียน

แหล่งเรียนรู้ภายใน	สถิติการใช้จำนวนครั้ง/ปี
ชื่อแหล่งเรียนรู้	
๑.	
๒.	
ฯลฯ	

๕) แหล่งเรียนรู้ภายนอกโรงเรียน

แหล่งเรียนรู้ภายนอก	สถิติการใช้
ชื่อแหล่งเรียนรู้	จำนวนครั้ง/ปี
๑.	
๒.	
ฯลฯ	

๖) ประชาชนชาวบ้าน/ภูมิปัญญาท้องถิ่น ผู้ทรงคุณวุฒิ ที่สถานศึกษาเชิญมาให้ความรู้แก่ครู นักเรียน ในปีการศึกษาที่รายงาน

๖.๑ ชื่อ-สกุล..... ให้ความรู้เรื่อง
สถิติการให้ความรู้ในโรงเรียนแห่งนี้ จำนวน.....ครั้ง/ปี

๖.๒ ชื่อ-สกุล..... ให้ความรู้เรื่อง
สถิติการให้ความรู้ในโรงเรียนแห่งนี้ จำนวน.....ครั้ง/ปี

๖.๓ ชื่อ-สกุล..... ให้ความรู้เรื่อง
สถิติการให้ความรู้ในโรงเรียนแห่งนี้ จำนวน.....ครั้ง/ปี

๖.๔ ชื่อ-สกุล..... ให้ความรู้เรื่อง
สถิติการให้ความรู้ในโรงเรียนแห่งนี้ จำนวน.....ครั้ง/ปี

ฯลฯ

๑๐. ผลงานดีเด่นในรอบปีที่ผ่านมา

๑๐.๑ ผลงานดีเด่น

ประเภท	ระดับรางวัล/ชื่อรางวัลที่ได้รับ	หน่วยงานที่มอบรางวัล
สถานศึกษา		
ผู้บริหาร(ระบุชื่อ)		
ครู(ระบุชื่อ)		
นักเรียน(ระบุชื่อ)		

๑๐.๒ งาน/โครงการ/กิจกรรม ที่ประสบผลสำเร็จ

ที่	ชื่อ งาน/โครงการ/ กิจกรรม	วัตถุประสงค์/ เป้าหมาย	วิธีดำเนินการ (ย่อๆ)	ตัวบ่งชี้ ความสำเร็จ (จำนวน/ร้อยละ)

๑๑. ผลการประเมินคุณภาพภายในรอบปีที่ผ่านมา

(ของสถานศึกษานำมาจากข้อ ๓ สรุปผลการประเมิน... ส่วนของหน่วยงานต้นสังกัดที่ได้รับจากเขตพื้นที่)

๑๑.๑ ระดับการศึกษาปฐมวัย (ปีการศึกษา ๒๕๕๔ ใช้ ๑๑ มาตรฐาน)

* ให้บันทึกระดับคุณภาพ เช่น พอใช้ ดี พร้อมคะแนนกำกับไว้ ตามผลประเมิน

มาตรฐานการศึกษาของสถานศึกษา	การประเมินคุณภาพภายใน	
	ผลการประเมินตนเอง ของสถานศึกษา *	ผลการติดตาม ตรวจสอบ โดยหน่วยงานต้นสังกัด *
ด้านที่ ๑ มาตรฐานด้านคุณภาพผู้เรียน มาตรฐานที่ ๑ เด็กมีพัฒนาการด้านร่างกาย		
มาตรฐานที่ ๒ เด็กมีพัฒนาการด้านอารมณ์และจิตใจ		
มาตรฐานที่ ๓ เด็กมีพัฒนาการด้านสังคม		
มาตรฐานที่ ๔ เด็กมีพัฒนาการด้านสติปัญญา		
ด้านที่ ๒ มาตรฐานด้านการจัดการศึกษา มาตรฐานที่ ๕ ครูปฏิบัติงานตามบทบาทหน้าที่อย่างมีประสิทธิภาพและเกิดประสิทธิผล		
มาตรฐานที่ ๖ ผู้บริหารเข้าใจปรัชญาและหลักการจัดการศึกษาปฐมวัย		
มาตรฐานที่ ๗ แนวการจัดการศึกษา		
มาตรฐานที่ ๘ สถานศึกษามีการประกันคุณภาพภายในของสถานศึกษาตามที่กำหนดในกฎกระทรวง		
ด้านที่ ๓ มาตรฐานด้านการสร้างสังคมแห่งการเรียนรู้ มาตรฐานที่ ๙ สถานศึกษามีการสร้าง ส่งเสริม สนับสนุน ให้สถานศึกษาเป็นสังคมแห่งการเรียนรู้		
ด้านที่ ๔ มาตรฐานด้านอัตลักษณ์ของสถานศึกษา มาตรฐานที่ ๑๐ การพัฒนาสถานศึกษาให้บรรลุเป้าหมายตามปรัชญา วิสัยทัศน์ และจุดเน้นของการจัดการศึกษาปฐมวัยของสถานศึกษา		
ด้านที่ ๕ มาตรฐานด้านมาตรการส่งเสริม มาตรฐานที่ ๑๑ การพัฒนาสถานศึกษาตามนโยบายและแนวทางปฏิรูปการศึกษาเพื่อยกระดับคุณภาพให้สูงขึ้น		

๑๑.๒ ระดับการศึกษาขั้นพื้นฐาน * ให้บันทึกระดับคุณภาพ เช่น พอใช้ ดี พร้อม

คะแนนกำกับไว้ ตามผลประเมิน

มาตรฐานการศึกษาของสถานศึกษา	การประเมินคุณภาพภายใน	
	ผลการประเมินตนเอง ของสถานศึกษา *	ผลการติดตาม ตรวจสอบ โดยหน่วยงานต้นสังกัด *
ด้านคุณภาพผู้เรียน		
มาตรฐานที่ ๑ ผู้เรียนมีสุขภาพที่ดีและมีสุนทรียภาพ		
มาตรฐานที่ ๒ ผู้เรียนมีคุณธรรม จริยธรรม และค่านิยมที่พึงประสงค์		
มาตรฐานที่ ๓ ผู้เรียนมีทักษะในการแสวงหาความรู้ด้วยตนเอง รักการเรียนรู้ และ พัฒนาตนเอง อย่างต่อเนื่อง		
มาตรฐานที่ ๔ ผู้เรียนมีความสามารถในการคิดอย่างเป็นระบบ คิดสร้างสรรค์ ตัดสินใจแก้ปัญหาได้อย่างมีสติสมเหตุผล		
มาตรฐานที่ ๕ ผู้เรียนมีความรู้และทักษะที่จำเป็นตามหลักสูตร		
มาตรฐานที่ ๖ ผู้เรียนมีทักษะในการทำงาน รักการทำงาน สามารถทำงานร่วมกับผู้อื่นได้และมีเจตคติที่ดีต่ออาชีพสุจริต		
ด้านการจัดการเรียนการสอน		
มาตรฐานที่ ๗ ครูปฏิบัติงานตามบทบาทหน้าที่อย่างมีประสิทธิภาพและเกิดประสิทธิผล		
มาตรฐานที่ ๘ ผู้บริหารปฏิบัติงานตามบทบาทหน้าที่อย่างมีประสิทธิภาพและเกิดประสิทธิผล		
มาตรฐานที่ ๙ คณะกรรมการสถานศึกษา และผู้ปกครอง ชุมชน ปฏิบัติงานตามบทบาท หน้าที่อย่างมีประสิทธิภาพและเกิดประสิทธิผล		
มาตรฐานที่ ๑๐ สถานศึกษามีการจัดหลักสูตร กระบวนการเรียนรู้ และกิจกรรมพัฒนาคุณภาพผู้เรียนอย่างรอบด้าน		
มาตรฐานที่ ๑๑ สถานศึกษามีการจัดสภาพแวดล้อมและการบริการ ที่ส่งเสริมให้ผู้เรียน พัฒนาเต็มศักยภาพ		
มาตรฐานที่ ๑๒ สถานศึกษามีการประกันคุณภาพภายในของสถานศึกษาตามที่กำหนดในกฎกระทรวง		
ด้านการสร้างสังคมแห่งการเรียนรู้		
มาตรฐานที่ ๑๓ สถานศึกษามีการสร้าง ส่งเสริม สนับสนุนให้		

มาตรฐานการศึกษาของสถานศึกษา	การประเมินคุณภาพภายใน	
	ผลการประเมินตนเอง ของสถานศึกษา *	ผลการติดตาม ตรวจสอบ โดยหน่วยงานต้นสังกัด *
สถานศึกษาเป็นสังคมแห่งการเรียนรู้		
ด้านอัตลักษณ์ของสถานศึกษา มาตรฐานที่ ๑๔ การพัฒนาสถานศึกษาให้บรรลุเป้าหมายตาม วิสัยทัศน์ ปรัชญา และจุดเน้นที่กำหนดขึ้น		
ด้านมาตรการส่งเสริม มาตรฐานที่ ๑๕ การจัดกิจกรรมตามนโยบาย จุดเน้น แนว ทางการปฏิรูป การศึกษาเพื่อพัฒนาและส่งเสริม สถานศึกษาให้ยกระดับคุณภาพสูงขึ้น		

**๑๒. ผลการประเมินคุณภาพภายนอกรอบสอง (สถานศึกษาใดที่มีผลการประเมิน
ภายนอกครบสามแล้ว ให้ปรับแบบและกรอกผลการประเมินภายนอกครบสาม)**

๑๒.๑ ระดับการศึกษาปฐมวัย

มาตรฐานการศึกษาระดับปฐมวัย เพื่อการประเมินคุณภาพภายนอก	ระดับคุณภาพ			
	ปรับปรุง	พอใช้	ดี	ดีมาก
ด้านผู้เรียน				
มาตรฐานที่ ๑ ผู้เรียนมีคุณธรรม จริยธรรม และค่านิยมที่พึงประสงค์				
มาตรฐานที่ ๒ ผู้เรียนมีสุขนิสัย สุขภาพกาย และสุขภาพจิตที่ดี				
มาตรฐานที่ ๓ ผู้เรียนมีความสนใจกิจกรรมด้านศิลปะ ดนตรี และ การเคลื่อนไหว				
มาตรฐานที่ ๔ ผู้เรียนมีความสามารถในการคิดวิเคราะห์ คิดแก้ปัญหา และคิดริเริ่มสร้างสรรค์				
มาตรฐานที่ ๕ ผู้เรียนมีความรู้ทักษะพื้นฐานตามพัฒนาการทุกด้าน				
มาตรฐานที่ ๖ ผู้เรียนสนใจใฝ่รู้ รักการอ่านและพัฒนาตนเอง				
มาตรฐานที่ ๗ ผู้เรียนเล่น/ทำกิจกรรมร่วมกับผู้อื่นได้ และชื่นชมใน ผลงานของตนเอง				
ด้านครู				
มาตรฐานที่ ๘ ครูมีคุณวุฒิ / ความรู้ความสามารถตรงกับงานที่ รับผิดชอบ และมีครูเพียงพอ				
มาตรฐานที่ ๙ ครูมีความสามารถในการจัดการเรียนการสอนอย่างมี ประสิทธิภาพ และเน้นผู้เรียนเป็นสำคัญ				
ด้านผู้บริหาร				
มาตรฐานที่ ๑๐ ผู้บริหารมีภาวะผู้นำและมีความสามารถในการบริหาร จัดการ				

มาตรฐานการศึกษาาระดับปฐมวัย เพื่อการประเมินคุณภาพภายนอก	ระดับคุณภาพ			
	ปรับปรุง	พอใช้	ดี	ดีมาก
มาตรฐานที่ ๑๑ สถานศึกษามีการจัดองค์กรโครงสร้าง และบริหารงาน อย่างเป็นระบบ ครบวงจร ให้บรรลุเป้าหมายการศึกษา				
มาตรฐานที่ ๑๒ สถานศึกษามีการจัดกิจกรรมและการเรียนการสอน โดยเน้นผู้เรียนเป็นสำคัญ				
มาตรฐานที่ ๑๓ สถานศึกษามีหลักสูตร ที่เหมาะสมกับผู้เรียนและ ท้องถิ่น มีสื่อการเรียนการสอนที่เอื้อต่อการเรียนรู้				
มาตรฐานที่ ๑๔ สถานศึกษาส่งเสริมความสัมพันธ์และความร่วมมือกับ ชุมชนในการพัฒนาการศึกษา				

๑๒.๒ ระดับการศึกษาขั้นพื้นฐาน

มาตรฐานการศึกษาาระดับขั้นพื้นฐาน เพื่อการประเมินคุณภาพภายนอก	ระดับคุณภาพ			
	ปรับปรุง	พอใช้	ดี	ดีมาก
ด้านผู้เรียน				
มาตรฐานที่ ๑ ผู้เรียนมีคุณธรรม จริยธรรม และค่านิยมที่พึง ประสงค์				
มาตรฐานที่ ๒ ผู้เรียนมีสุขนิสัย สุขภาพกาย และสุขภาพจิตที่ดี				
มาตรฐานที่ ๓ ผู้เรียนมีสุนทรียภาพ และลักษณะนิสัยด้านศิลปะ ดนตรี และกีฬา				
มาตรฐานที่ ๔ ผู้เรียนมีความสามารถในการคิดวิเคราะห์ คิด สังเคราะห์ มีวิจารณญาณ มีความคิดสร้างสรรค์ คิดไตร่ตรอง และมีวิสัยทัศน์				
มาตรฐานที่ ๕ ผู้เรียนมีความรู้และทักษะที่จำเป็นตามหลักสูตร				
มาตรฐานที่ ๖ ผู้เรียนมีทักษะในการแสวงหาความรู้ด้วยตนเอง รัก การเรียนรู้และพัฒนาตนเองอย่างต่อเนื่อง				
มาตรฐานที่ ๗ ผู้เรียนมีทักษะในการทำงาน รักการทำงาน สามารถ ทำงานร่วมกับผู้อื่นได้ และมีเจตคติที่ดีต่ออาชีพ สุจริต				
ด้านครู				
มาตรฐานที่ ๘ ครูมีคุณวุฒิ / ความรู้ความสามารถตรงกับงาน ที่รับผิดชอบ และมีครูเพียงพอ				
มาตรฐานที่ ๙ ครูมีความสามารถในการจัดการเรียนการสอน อย่างมีประสิทธิภาพ และเน้นผู้เรียนเป็นสำคัญ				
ด้านผู้บริหาร				
มาตรฐานที่ ๑๐ ผู้บริหารมีภาวะผู้นำและมีความสามารถในการ บริหารจัดการ				

มาตรฐานการศึกษาระดับขั้นพื้นฐาน เพื่อการประเมินคุณภาพภายนอก	ระดับคุณภาพ			
	ปรับปรุง	พอใช้	ดี	ดีมาก
มาตรฐานที่ ๑๑ สถานศึกษามีการจัดองค์กรโครงสร้าง และการบริหารงาน อย่างเป็นระบบ ครบวงจร ให้บรรลุเป้าหมายการศึกษา				
มาตรฐานที่ ๑๒ สถานศึกษามีการจัดกิจกรรมและการเรียนการสอน โดยเน้นผู้เรียนเป็นสำคัญ				
มาตรฐานที่ ๑๓ สถานศึกษามีหลักสูตร ที่เหมาะสมกับผู้เรียนและท้องถิ่นมีสื่อการเรียนการสอนที่เอื้อต่อการเรียนรู้				
มาตรฐานที่ ๑๔ สถานศึกษาส่งเสริมความสัมพันธ์และความร่วมมือกับชุมชนในการพัฒนาการศึกษา				

โรงเรียนมีผลการประเมินระดับคุณภาพ โดยมีค่าเฉลี่ย.....

ผลการรับรองมาตรฐานคุณภาพ รับรอง ไม่รับรอง

กรณีที่ไม่ได้รับการรับรอง เนื่องจาก

๑๓. ข้อเสนอแนะจากผลการประเมินคุณภาพภายในและภายนอก

จุดเด่น จุดที่ควรพัฒนา และข้อเสนอแนะจากการติดตามตรวจสอบคุณภาพภายในของสถานศึกษา โดยสถานศึกษา หรือหน่วยงานต้นสังกัด

.....

.....

จุดเด่น จุดที่ควรพัฒนา และข้อเสนอแนะจากการประเมินคุณภาพภายนอกรอบสอง

.....

.....

๑๔. สรุปสภาพปัญหา จุดเด่น จุดที่ควรพัฒนาในการจัดการศึกษาของสถานศึกษา

สภาพปัญหา

.....

.....

จุดเด่น

.....

.....

จุดที่ควรพัฒนา

.....

.....

ตอนที่ ๒

แผนปฏิบัติการประจำปีของสถานศึกษา

๑. การบริหารจัดการศึกษา

โรงเรียน.....แบ่งโครงสร้างการบริหารงานเป็น..... ด้าน
 ได้แก่ด้านผู้บริหารยึดหลักการบริหาร/เทคนิค
 การบริหารแบบ.....
 (เช่น การพัฒนาตามกระบวนการ PDCA, SBM ฯลฯ)

โครงสร้างการบริหารงานโรงเรียน.....

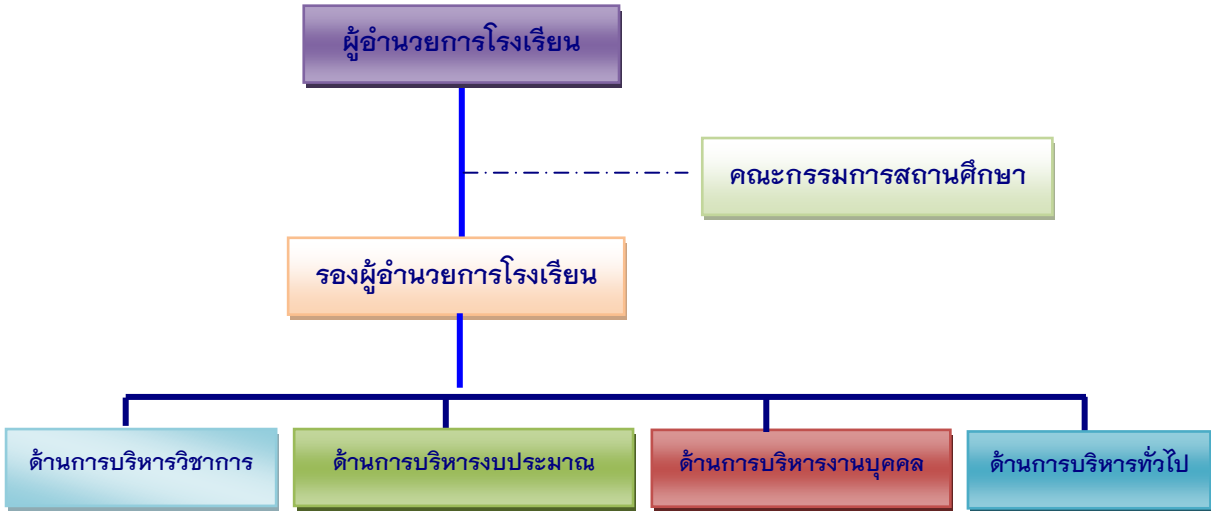

แผนภาพที่ ๔ โครงสร้างการบริหารงานโรงเรียน

๒. วิสัยทัศน์ พันธกิจ เป้าหมาย อัตลักษณ์ และเอกลักษณ์ของสถานศึกษา

วิสัยทัศน์

 พันธกิจ

 เป้าหมาย

 อัตลักษณ์ของสถานศึกษา

 เอกลักษณ์ของสถานศึกษา

๓. แนวทางการพัฒนาคุณภาพการจัดการศึกษาของสถานศึกษา

.....

๔. กลยุทธ์การพัฒนาคุณภาพการจัดการศึกษาของสถานศึกษา

กลยุทธ์ที่ ๑

.....

กลยุทธ์ที่ ๒

.....

กลยุทธ์ที่ ๓

.....

กลยุทธ์ที่ ๔

.....

กลยุทธ์ที่ ๕

.....

ฯลฯ

๕. การดำเนินงานตามกลยุทธ์ของสถานศึกษา

กลยุทธ์ที่

โครงการ/กิจกรรม	วัตถุประสงค์	เป้าหมาย (เชิงปริมาณและ คุณภาพ) ของโครงการ/ กิจกรรม	สนอง มาตรฐานการศึกษาของ สถานศึกษา (มฐ.ที่ /ตัวบ่งชี้)
๑.....
๒.
๓.
ฯลฯ	ฯลฯ	ฯลฯ	ฯลฯ

หมายเหตุ รายงานให้ครบทุกกลยุทธ์

ตอนที่ ๓

ผลการพัฒนาคุณภาพการจัดการศึกษาของสถานศึกษา

๑. ผลการดำเนินงานตามแผนปฏิบัติการประจำปีของสถานศึกษา

- ผลการดำเนินงานโครงการ/กิจกรรมตามแผนปฏิบัติการประจำปีของสถานศึกษา
กลยุทธ์ที่.....

โครงการ/ กิจกรรม	เป้าหมาย (เชิงปริมาณและคุณภาพ)	ผลสำเร็จ (เชิงปริมาณและคุณภาพ)	สนองมาตรฐานการศึกษา ของสถานศึกษา (มฐ.ที่ /ตัวบ่งชี้)
.....
.....
.....
.....
.....

หมายเหตุ รายงานให้ครบทุกกลยุทธ์

- ผลการดำเนินงานโครงการ/กิจกรรมตามนโยบายพิเศษ

โครงการ/ กิจกรรม	เป้าหมาย (เชิงปริมาณและคุณภาพ)	ผลสำเร็จ (เชิงปริมาณและคุณภาพ)	สนองมาตรฐานการศึกษา ของสถานศึกษา (มฐ.ที่ /ตัวบ่งชี้)
.....
.....
.....
.....
.....

๒. ผลการดำเนินงานตามมาตรฐานการศึกษาของสถานศึกษา (ประเมินภายในปีการศึกษาปัจจุบัน คือปีการศึกษา ๒๕๕๔)

ระดับการศึกษาปฐมวัย (๑๑มาตรฐาน)

มาตรฐานคุณภาพผู้เรียน

มาตรฐานที่ ๑ เด็กมีพัฒนาการด้านร่างกาย

ที่	ตัวบ่งชี้	ระดับ๓ ขึ้นไป ร้อยละ	ร่องรอยความพยายาม (โครงการ/กิจกรรมที่ทำ)
๑.๑	มีน้ำหนักส่วนสูงเป็นไปตามเกณฑ์มาตรฐาน		
๑.๒	มีทักษะการเคลื่อนไหวตามวัย		
๑.๓	มีสุขนิสัยในการดูแลสุขภาพของตน		
๑.๔	หลีกเลี่ยงต่อสภาวะที่เสี่ยงต่อโรค อุบัติเหตุ ภัย และสิ่งเสพติด		

๑. วิธีการพัฒนา.....

๒. ผลการพัฒนา

๓. แนวทางการพัฒนา.....

มาตรฐานที่ ๒ เด็กมีพัฒนาการด้านอารมณ์และจิตใจ

ที่	ตัวบ่งชี้	ระดับ๓ขึ้นไป ร้อยละ	ร่องรอยความพยายาม (โครงการ/กิจกรรมที่ทำ)
๒.๑	ร่าเริงแจ่มใส มีความรู้สึกที่ดีต่อตนเอง		
๒.๒	มีความมั่นใจและกล้าแสดงออก		
๒.๓	ควบคุมอารมณ์ตนเองได้เหมาะสมกับวัย		
๒.๔	ชื่นชมศิลปะ ดนตรี การเคลื่อนไหว และ รักธรรมชาติ		

๑. วิธีการพัฒนา.....

๒. ผลการพัฒนา

๓. แนวทางการพัฒนา.....

มาตรฐานที่ ๓ เด็กมีพัฒนาการด้านสังคม

ที่	ตัวบ่งชี้	ระดับ๓ขึ้นไป ร้อยละ	ร่องรอยความพยายาม (โครงการ/กิจกรรมที่ทำ)
๓.๑	มีวินัย รับผิดชอบ เชื่อฟังคำสั่งสอนของ พ่อ แม่ ครูอาจารย์		
๓.๒	มีความซื่อสัตย์สุจริต ช่วยเหลือแบ่งปัน		
๓.๓	เล่นและทำงานร่วมกับผู้อื่นได้		
๓.๔	ประพฤติตนตามวัฒนธรรมไทยและ ศาสนาที่ตนนับถือ		

๑. วิธีการพัฒนา.....

๒. ผลการพัฒนา

๓. แนวทางการพัฒนา.....

มาตรฐานที่ ๔ เด็กมีพัฒนาการด้านสติปัญญา

ที่	ตัวบ่งชี้	ระดับ๓ขึ้นไป ร้อยละ	ร่องรอยความพยายาม (โครงการ/กิจกรรมที่ทำ)
๔.๑	สนใจเรียนรู้สิ่งรอบตัว ชักถามอย่างตั้งใจ และรักการเรียนรู้		
๔.๒	มีความคิดรวบยอดเกี่ยวกับสิ่งต่าง ๆ ที่ เกิดจากประสบการณ์การเรียนรู้		
๔.๓	มีทักษะภาษาที่เหมาะสมกับวัย		
๔.๔	มีทักษะกระบวนการทางวิทยาศาสตร์ และคณิตศาสตร์		
๔.๕	มีจินตนาการและความคิดสร้างสรรค์		

๑. วิธีการพัฒนา.....

๒. ผลการพัฒนา

๓. แนวทางการพัฒนา.....

ด้านที่ ๒ มาตรฐานด้านการจัดการศึกษา

มาตรฐานที่ ๕ ครูปฏิบัติงานตามบทบาทหน้าที่อย่างมีประสิทธิภาพและเกิดประสิทธิผล

ที่	ตัวบ่งชี้	ระดับ๓ขึ้น ไปร้อยละ	ร่องรอยความพยายาม (โครงการ/กิจกรรมที่ทำ)
๕.๑	ครูเข้าใจปรัชญา หลักการ และธรรมชาติของ การจัดการศึกษาปฐมวัย และสามารถนำมา ประยุกต์ใช้ในการจัดประสบการณ์		
๕.๒	ครูจัดทำแผนการจัดประสบการณ์ที่สอดคล้อง กับหลักสูตรการศึกษาปฐมวัยและสามารถจัด ประสบการณ์การเรียนรู้ที่หลากหลาย สอดคล้อง กับความแตกต่างระหว่าง บุคคล		
๕.๓	ครูบริหารจัดการชั้นเรียนที่สร้างวินัยเชิงบวก		
๕.๔	ครูใช้สื่อและเทคโนโลยีที่เหมาะสม สอดคล้องกับ พัฒนาการของเด็ก		
๕.๕	ครูใช้เครื่องมือการวัดและประเมินพัฒนาการ ของเด็กอย่างหลากหลายและสรุปรายงานผล การพัฒนาการของเด็กแก่ผู้ปกครอง		
๕.๖	ครูวิจัยและพัฒนาการจัดการเรียนรู้ที่ตนรับผิดชอบ และใช้ผลในการปรับการจัดประสบการณ์		
๕.๗	ครูจัดสิ่งแวดล้อมให้เกิดการเรียนรู้ได้ตลอดเวลา		
๕.๘	ครูมีปฏิสัมพันธ์ที่ดีกับเด็ก และผู้ปกครอง		
๕.๙	ครูมีวุฒิและความรู้ความสามารถในด้าน การศึกษาปฐมวัย		
๕.๑๐	ครูจัดทำสารนิทัศน์และนำมาไตร่ตรองเพื่อใช้ ประโยชน์ในการพัฒนาเด็ก		

๑. วิธีการพัฒนา.....

๒. ผลการพัฒนา

๓. แนวทางการพัฒนา.....

มาตรฐานที่ ๖ ผู้บริหารปฏิบัติงานตาม บทบาทหน้าที่อย่างมีประสิทธิภาพ และเกิดประสิทธิผล

ที่	ตัวบ่งชี้	ได้ระดับ	ร่องรอยความพยายาม (โครงการ/กิจกรรมที่ทำ)
๖.๑	ผู้บริหารเข้าใจปรัชญาและหลักการจัดการศึกษาปฐมวัย		
๖.๒	ผู้บริหารมีวิสัยทัศน์ ภาวะผู้นำ และความคิดริเริ่มที่เน้นการพัฒนาเด็กปฐมวัย		
๖.๓	ผู้บริหารใช้หลักการบริหารแบบมีส่วนร่วมและใช้ข้อมูลการประเมินผลหรือการวิจัยเป็นฐานคิด ทั้งด้านวิชาการและการจัดการ		
๖.๔	ผู้บริหารสามารถบริหารจัดการการศึกษาให้บรรลุเป้าหมายตามแผนพัฒนาคุณภาพสถานศึกษา		
๖.๕	ผู้บริหารส่งเสริมและพัฒนาศักยภาพบุคลากรให้มีประสิทธิภาพ		
๖.๖	ผู้บริหารให้คำแนะนำ คำปรึกษาทางวิชาการและใจใส่การจัดการศึกษาปฐมวัยเต็มศักยภาพและเต็มเวลา		
๖.๗	เด็ก ผู้ปกครอง และชุมชนพึงพอใจผลการบริหารจัดการศึกษาปฐมวัย		

๑. วิธีการพัฒนา.....
๒. ผลการพัฒนา
๓. แนวทางการพัฒนา.....

มาตรฐานที่ ๗ แนวการจัดการศึกษา

ที่	ตัวบ่งชี้	ได้ระดับ	ร่องรอยความพยายาม (โครงการ/กิจกรรมที่ทำ)
๗.๑	มีหลักสูตรการศึกษาปฐมวัยของสถานศึกษาและนำสู่การปฏิบัติได้อย่างมีประสิทธิภาพ		
๗.๒	มีระบบกลไกให้ผู้มีส่วนร่วมทุกฝ่ายตระหนักและเข้าใจการจัดการศึกษาปฐมวัย		
๗.๓	จัดกิจกรรมเสริมสร้างความตระหนักรู้ และความเข้าใจหลักการจัดการศึกษาปฐมวัย		
๗.๔	สร้างการมีส่วนร่วมและแสวงหาความร่วมมือกับผู้ปกครอง ชุมชน และท้องถิ่น		
๗.๕	จัดตั้งอำนาจความสะดวกเพื่อพัฒนาเด็กอย่างรอบด้าน		

๑. วิธีการพัฒนา.....

๒. ผลการพัฒนา

๓. แนวทางการพัฒนา.....

มาตรฐานที่ ๘ สถานศึกษามีการประกันคุณภาพภายในของสถานศึกษาตามที่กำหนดในกฎกระทรวง

ที่	ตัวบ่งชี้	ได้ระดับ	ร่องรอยความพยายาม (โครงการ/กิจกรรมที่ทำ)
๘.๑	กำหนดมาตรฐานการศึกษาปฐมวัยของสถานศึกษา		
๘.๒	จัดทำและดำเนินการตามแผนพัฒนาการจัดการศึกษาของสถานศึกษาที่มุ่งพัฒนาคุณภาพตามมาตรฐานการศึกษาของสถานศึกษา		
๘.๓	จัดระบบข้อมูลสารสนเทศและใช้สารสนเทศในการบริหารจัดการ		
๘.๔	ติดตามตรวจสอบ และประเมินผลการดำเนินงานคุณภาพภายในตามมาตรฐานการศึกษาของสถานศึกษา		
๘.๕	นำผลการประเมินคุณภาพทั้งภายในและภายนอกไปใช้วางแผนพัฒนาคุณภาพการศึกษาอย่างต่อเนื่อง		
๘.๖	จัดทำรายงานประจำปีที่เป็นรายงานการประเมินคุณภาพภายใน		

๑. วิธีการพัฒนา.....

๒. ผลการพัฒนา

๓. แนวทางการพัฒนา.....

ด้านที่ ๓ มาตรฐานด้านการสร้างสังคมแห่งการเรียนรู้

มาตรฐานที่ ๙ สถานศึกษามีการสร้าง ส่งเสริม สนับสนุน ให้สถานศึกษาเป็นสังคมแห่งการเรียนรู้

ที่	ตัวบ่งชี้	ได้ระดับ	ร่องรอยความพยายาม (โครงการ/กิจกรรมที่ทำ)
๙.๑	เป็นแหล่งเรียนรู้เพื่อพัฒนาการเรียนรู้ ของเด็กและบุคลากรในสถานศึกษา		
๙.๒	มีการแลกเปลี่ยนเรียนรู้ร่วมกัน ภายในสถานศึกษา ระหว่าง สถานศึกษากับครอบครัว ชุมชนและ องค์กรที่เกี่ยวข้อง		

๑. วิธีการพัฒนา.....

๒. ผลการพัฒนา

๓. แนวทางการพัฒนา.....

ด้านที่ ๔ มาตรฐานด้านอัตลักษณ์ของสถานศึกษา

มาตรฐานที่ ๑๐ การพัฒนาสถานศึกษาให้บรรลุเป้าหมายตามปรัชญา วิสัยทัศน์ และจุดเน้นของ
การศึกษาปฐมวัย

ที่	ตัวบ่งชี้	ได้ระดับ	ร่องรอยความพยายาม (โครงการ/กิจกรรมที่ทำ)
๑๐.๑	จัดโครงการ กิจกรรมพัฒนาเด็กให้บรรลุ ตามเป้าหมายปรัชญา วิสัยทัศน์ และ จุดเน้นการจัดการศึกษาปฐมวัยของ สถานศึกษา		
๑๐.๒	ผลการดำเนินงานบรรลุตามเป้าหมาย		

๑. วิธีการพัฒนา.....

๒. ผลการพัฒนา

๓. แนวทางการพัฒนา.....

ด้านที่ ๕ มาตรฐานด้านมาตรการส่งเสริม

มาตรฐานที่ ๑๑ การพัฒนาสถานศึกษาตามนโยบายและแนวทางปฏิรูปการศึกษาเพื่อยกระดับคุณภาพให้สูงขึ้น

ที่	ตัวบ่งชี้	ได้ระดับ	ร่องรอยความพยายาม (โครงการ/กิจกรรมที่ทำ)
๑๑.๑	จัดโครงการ กิจกรรมส่งเสริม สนับสนุนตามนโยบาย เกี่ยวกับการจัดการศึกษา ปฐมวัย		
๑๑.๒	ผลการดำเนินงานบรรลุตาม เป้าหมาย		

๑. วิธีการพัฒนา.....

๒. ผลการพัฒนา

๓. แนวทางการพัฒนา.....

หมายเหตุ รายงานให้ครบทุกมาตรฐานการศึกษาของสถานศึกษา

ระดับการศึกษาขั้นพื้นฐาน (๑๕ มาตรฐาน)

มาตรฐานคุณภาพผู้เรียน

มาตรฐานที่ ๑ ผู้เรียนมีสุขภาพที่ดี และมีสุนทรียภาพ

ที่	ตัวบ่งชี้	ระดับ๓ ขึ้นไป ร้อยละ	ร่องรอยความพยายาม (โครงการ/กิจกรรมที่ทำ)
๑.๑	มีสุขนิสัยในการดูแลสุขภาพและออกกำลังกายสม่ำเสมอ		
๑.๒	มีน้ำหนัก ส่วนสูง และมีสมรรถภาพทางกายตามเกณฑ์มาตรฐาน		
๑.๓	ป้องกันตนเองจากสิ่งเสพติดให้โทษ และหลีกเลี่ยงตนเองจากสภาวะที่เสี่ยงต่อความรุนแรง โรค ภัย อุบัติเหตุ และปัญหาทางเพศ		
๑.๔	เห็นคุณค่าในตนเอง มีความมั่นใจ กล้าแสดงออกอย่างเหมาะสม		
๑.๕	มีมนุษยสัมพันธ์ที่ดีและให้เกียรติผู้อื่น		
๑.๖	สร้างผลงานจากเข้าร่วมกิจกรรมด้านศิลปะ ดนตรี/นาฏศิลป์ กีฬา/นันทนาการ ตามจินตนาการ		

๑. วิธีการพัฒนา.....
๒. ผลการพัฒนา
๓. แนวทางการพัฒนา.....

มาตรฐานที่ ๒ ผู้เรียนมีคุณธรรม จริยธรรม และค่านิยมที่พึงประสงค์

ที่	ตัวบ่งชี้	ระดับ๓ชั้น ไปร้อยละ	ร่องรอยความพยายาม (โครงการ/กิจกรรมที่ทำ)
๒.๑	มีคุณลักษณะที่พึงประสงค์ตามหลักสูตร		
๒.๒	เอื้ออาทรผู้อื่นและกตัญญูทวดเวที่ต่อผู้มีพระคุณ		
๒.๓	ยอมรับความคิดและวัฒนธรรมที่แตกต่าง		
๒.๔	ตระหนัก รู้คุณค่า ร่วมอนุรักษ์และพัฒนาสิ่งแวดล้อม		

๑. วิธีการพัฒนา.....

๒. ผลการพัฒนา

๓. แนวทางการพัฒนา.....

มาตรฐานที่ ๓ ผู้เรียนมีทักษะในการแสวงหาความรู้ด้วยตนเอง รักการเรียนรู้ และพัฒนาตนเองอย่างต่อเนื่อง

ที่	ตัวบ่งชี้	ระดับ๓ ขึ้นไป ร้อยละ	ร่องรอยความพยายาม (โครงการ/กิจกรรมที่ทำ)
๓.๑	มีนิสัยรักการอ่านและแสวงหาความรู้ด้วยตนเองจากห้องสมุด แหล่งเรียนรู้ และสื่อต่าง ๆ รอบตัว		
๓.๒	มีทักษะในการอ่าน ฟัง ดู พูด เขียน และตั้งคำถามเพื่อค้นคว้าหาความรู้เพิ่มเติม		
๓.๓	เรียนรู้ร่วมกันเป็นกลุ่ม แลกเปลี่ยนความคิดเห็นเพื่อการเรียนรู้ระหว่างกัน		
๓.๔	ใช้เทคโนโลยีในการเรียนรู้และนำเสนอผลงาน		

๑. วิธีการพัฒนา.....

๒. ผลการพัฒนา

๓. แนวทางการพัฒนา.....

มาตรฐานที่ ๔ ผู้เรียนมีความสามารถในการคิดอย่างเป็นระบบ คิดสร้างสรรค์ ตัดสินใจแก้ปัญหาได้อย่างมีสติสมเหตุผล

ที่	ตัวบ่งชี้	ระดับ๓ขึ้นไป ร้อยละ	ร่องรอยความพยายาม (โครงการ/กิจกรรมที่ทำ)
๔.๑	สรุปความคิดจากเรื่องที่อ่าน ฟัง และดู และสื่อสารโดยการพูดหรือเขียนตามความคิดของตนเอง		
๔.๒	นำเสนอวิธีคิด วิธีแก้ปัญหาด้วยภาษาหรือวิธีการของตนเอง		
๔.๓	กำหนดเป้าหมาย คาดการณ์ ตัดสินใจแก้ปัญหาโดยมีเหตุผลประกอบ		
๔.๔	ความคิดริเริ่ม และสร้างสรรค์ผลงานด้วยความภาคภูมิใจ		

๑. วิธีการพัฒนา.....

๒. ผลการพัฒนา

๓. แนวทางการพัฒนา.....

มาตรฐานที่ ๕ ผู้เรียนมีความรู้และทักษะที่จำเป็นตามหลักสูตร

ที่	ตัวบ่งชี้	ระดับ๓ขึ้นไป ร้อยละ	ร่องรอยความพยายาม (โครงการ/กิจกรรมที่ทำ)
๕.๑	ผลสัมฤทธิ์ทางการเรียนเฉลี่ยแต่ละกลุ่มสาระ เป็นไปตามเกณฑ์		
๕.๒	ผลการประเมินสมรรถนะสำคัญตามหลักสูตร เป็นไปตามเกณฑ์		
๕.๓	ผลการประเมินการอ่าน คิดวิเคราะห์ และเขียน เป็นไปตามเกณฑ์		
๕.๔	ผลการทดสอบระดับชาติ เป็นไปตามเกณฑ์		

๑. วิธีการพัฒนา.....

๒. ผลการพัฒนา

๓. แนวทางการพัฒนา.....

มาตรฐานที่ ๖ ผู้เรียนมีทักษะในการทำงาน รักการทำงาน สามารถทำงานร่วมกับผู้อื่นได้ และมีเจตคติที่ดีต่ออาชีพสุจริต

ที่	ตัวบ่งชี้	ระดับ๓ขึ้นไปร้อยละ	ร่องรอยความพยายาม (โครงการ/กิจกรรมที่ทำ)
๖.๑	วางแผนการทำงานและ ดำเนินการจนสำเร็จ		
๖.๒	ทำงานอย่างมีความสุข มุ่งมั่นพัฒนางาน และภูมิใจ ในผลงานของตนเอง		
๖.๓	ทำงานร่วมกับผู้อื่นได้		
๖.๔	มีความรู้สึกที่ดีต่ออาชีพ สุจริตและหาความรู้ เกี่ยวกับอาชีพที่ตนเองสนใจ		

๑. วิธีการพัฒนา.....

๒. ผลการพัฒนา

๓. แนวทางการพัฒนา.....

ด้านที่ ๒ มาตรฐานด้านการจัดการศึกษา

มาตรฐานที่ ๗ ครูปฏิบัติงานตามบทบาทหน้าที่อย่างมีประสิทธิภาพและเกิดประสิทธิผล

ที่	ตัวบ่งชี้	ระดับ๓ขึ้นไป ร้อยละ	ร่องรอยความพยายาม (โครงการ/กิจกรรมที่ทำ)
๗.๑	ครูมีการกำหนดเป้าหมายคุณภาพผู้เรียนทั้งด้านความรู้ ทักษะกระบวนการ สมรรถนะ และคุณลักษณะที่พึงประสงค์		
๗.๒	ครูมีการวิเคราะห์ผู้เรียนเป็นรายบุคคล และใช้ข้อมูลในการวางแผนการจัดการเรียนรู้เพื่อพัฒนาศักยภาพของผู้เรียน		
๗.๓	ครูออกแบบและการจัดการเรียนรู้ที่ตอบสนองความแตกต่างระหว่างบุคคลและพัฒนาการทางสติปัญญา		
๗.๔	ครูใช้สื่อและเทคโนโลยีที่เหมาะสมผนวกกับการนำบริบทและภูมิปัญญาของท้องถิ่นมาบูรณาการในการจัดการเรียนรู้		
๗.๕	ครูมีการวัดและประเมินผลที่มุ่งเน้นการพัฒนาการเรียนรู้ของผู้เรียน ด้วยวิธีการที่หลากหลาย		
๗.๖	ครูให้คำแนะนำ คำปรึกษา และแก้ไขปัญหาให้แก่ผู้เรียนทั้งด้านการเรียนและคุณภาพชีวิตด้วยความเสมอภาค		
๗.๗	ครูมีการศึกษา วิจัยและพัฒนาการจัดการเรียนรู้ในวิชาที่ตนรับผิดชอบ และใช้ผลในการปรับการสอน		
๗.๘	ครูประพฤติปฏิบัติตนเป็นแบบอย่างที่ดี และเป็นสมาชิกที่ดีของสถานศึกษา		
๗.๙	ครูจัดการเรียนการสอนตามวิชาที่ได้รับมอบหมายเต็มเวลา เต็มความสามารถ		

๑. วิธีการพัฒนา.....

๒. ผลการพัฒนา

๓. แนวทางการพัฒนา.....

มาตรฐานที่ ๘ ผู้บริหารปฏิบัติงานตามบทบาทหน้าที่อย่างมีประสิทธิภาพและเกิดประสิทธิผล

ที่	ตัวบ่งชี้	ได้ระดับ	ร่องรอยความพยายาม (โครงการ/กิจกรรมที่ทำ)
๘.๑	ผู้บริหารมีวิสัยทัศน์ ภาวะผู้นำ และความคิดริเริ่มที่เน้นการพัฒนาผู้เรียน		
๘.๒	ผู้บริหารใช้หลักการบริหารแบบมีส่วนร่วมและใช้ข้อมูลผลการประเมินหรือผลการวิจัย เป็นฐานคิดทั้งด้านวิชาการและการจัดการ		
๘.๓	ผู้บริหารสามารถบริหารจัดการการศึกษาให้บรรลุเป้าหมายตามที่กำหนดไว้ในแผนปฏิบัติการ		
๘.๔	ผู้บริหารส่งเสริมและพัฒนาศักยภาพบุคลากรให้พร้อมรับการกระจายอำนาจ		
๘.๕	นักเรียน ผู้ปกครอง และชุมชนพึงพอใจผลการบริหารการจัดการศึกษา		
๘.๖	ผู้บริหารให้คำแนะนำ คำปรึกษาทางวิชาการและเอาใจใส่การจัดการศึกษาเต็มศักยภาพและเต็มเวลา		

๑. วิธีการพัฒนา.....

๒. ผลการพัฒนา

๓. แนวทางการพัฒนา.....

มาตรฐานที่ ๙ คณะกรรมการสถานศึกษา และผู้ปกครอง ชุมชน ปฏิบัติงานตามบทบาทหน้าที่
อย่างมีประสิทธิภาพและเกิดประสิทธิผล

ที่	ตัวบ่งชี้	ได้ระดับ	ร่องรอยความพยายาม (โครงการ/กิจกรรมที่ทำ)
๙.๑	คณะกรรมการสถานศึกษา และปฏิบัติหน้าที่ตามที่ระเบียบ กำหนด		
๙.๒	คณะกรรมการสถานศึกษา กำกับติดตาม ดูแล และ ขับเคลื่อนการดำเนินงานของ สถานศึกษาให้บรรลุผลสำเร็จ ตามเป้าหมาย		
๙.๓	ผู้ปกครองและชุมชนเข้ามามี ส่วนร่วมในการพัฒนา สถานศึกษา		

๑. วิธีการพัฒนา.....

๒. ผลการพัฒนา

๓. แนวทางการพัฒนา.....

มาตรฐานที่ ๑๐ สถานศึกษามีการจัดหลักสูตร กระบวนการเรียนรู้ และกิจกรรมพัฒนา
คุณภาพผู้เรียนอย่างรอบด้าน

ที่	ตัวบ่งชี้	ได้ระดับ	ร่องรอยความพยายาม (โครงการ/กิจกรรมที่ทำ)
๑๐.๑	หลักสูตรสถานศึกษาเหมาะสม และสอดคล้องกับท้องถิ่น		
๑๐.๒	จัดรายวิชาเพิ่มเติมที่หลากหลาย ให้ผู้เรียนเลือกเรียนตามความถนัด ความสามารถ และความสนใจ		
๑๐.๓	จัดกิจกรรมพัฒนาผู้เรียนที่ส่งเสริม และตอบสนองความต้องการ ความสามารถ ความถนัด และความ สนใจของผู้เรียน		
๑๐.๔	สนับสนุนให้ครูจัดกระบวนการ เรียนรู้ที่ให้ผู้เรียนได้ลงมือปฏิบัติ จริงจนสรุปความรู้ได้ด้วยตนเอง		
๑๐.๕	นิเทศภายใน กำกับ ติดตาม ตรวจสอบ และนำผลไปปรับปรุง การเรียนการสอนอย่างสม่ำเสมอ		
๑๐.๖	จัดระบบดูแลช่วยเหลือผู้เรียนที่มี ประสิทธิภาพและครอบคลุมถึง ผู้เรียนทุกคน		

๑. วิธีการพัฒนา.....

๒. ผลการพัฒนา

๓. แนวทางการพัฒนา.....

มาตรฐานที่ ๑๑ สถานศึกษามีการจัดสภาพแวดล้อมและการบริการที่ส่งเสริมให้ผู้เรียนพัฒนา
เต็มศักยภาพ

ที่	ตัวบ่งชี้	ได้ระดับ	ร่องรอยความพยายาม (โครงการ/กิจกรรมที่ทำ)
๑๑.๑	ห้องเรียน ห้องปฏิบัติการ อาคาร เรียนมั่นคง สะอาดและ ปลอดภัย มีสิ่ง อำนวยความสะดวกพอเพียง อยู่ ในสภาพใช้การได้ดี สภาพแวดล้อมร่มรื่น และมี แหล่งเรียนรู้สำหรับผู้เรียน		
๑๑.๒	จัดโครงการ กิจกรรมที่ ส่งเสริมสุขภาพอนามัยและ ความปลอดภัยของผู้เรียน		
๑๑.๓	จัดห้องสมุดที่ให้บริการสื่อและ เทคโนโลยีสารสนเทศที่เอื้อให้ ผู้เรียนเรียนรู้ด้วยตนเองและ หรือเรียนรู้แบบมีส่วนร่วม		

๑. วิธีการพัฒนา.....

๒. ผลการพัฒนา

๓. แนวทางการพัฒนา.....

มาตรฐานที่ ๑๒ สถานศึกษามีการประกันคุณภาพภายในของสถานศึกษาตามที่กำหนดในกฎกระทรวง

ที่	ตัวบ่งชี้	ได้ระดับ	ร่องรอยความพยายาม (โครงการ/กิจกรรมที่ทำ)
๑๒.๑	กำหนดมาตรฐานการศึกษา ของสถานศึกษา		
๑๒.๒	จัดทำและดำเนินการตาม แผนพัฒนาการจัดการศึกษาของ สถานศึกษาที่มุ่งพัฒนาคุณภาพ ตามมาตรฐานการศึกษาของ สถานศึกษา		
๑๒.๓	จัดระบบข้อมูลสารสนเทศและ ใช้สารสนเทศในการบริหาร จัดการเพื่อพัฒนาคุณภาพ สถานศึกษา		
๑๒.๔	ติดตามตรวจสอบ และ ประเมินคุณภาพภายในตาม มาตรฐานการศึกษาของ สถานศึกษา		
๑๒.๕	นำผลการประเมินคุณภาพทั้ง ภายในและภายนอกไปใช้ วางแผนพัฒนาคุณภาพ การศึกษาอย่างต่อเนื่อง		
๑๒.๖	จัดทำรายงานประจำปีที่เป็น รายงานการประเมินคุณภาพ ภายใน		

๑. วิธีการพัฒนา.....

๒. ผลการพัฒนา

๓. แนวทางการพัฒนา.....

ด้านที่ ๓ มาตรฐานด้านการสร้างสังคมแห่งการเรียนรู้

มาตรฐานที่ ๑๓ สถานศึกษามีการสร้าง ส่งเสริม สนับสนุน ให้สถานศึกษาเป็นสังคมแห่งการเรียนรู้

ที่	ตัวบ่งชี้	ได้ระดับ	ร่องรอยความพยายาม (โครงการ/กิจกรรมที่ทำ)
๑๓.๑	มีการสร้างและพัฒนาแหล่งเรียนรู้ภายในสถานศึกษาและใช้ประโยชน์จากแหล่งเรียนรู้ ทั้งภายในและภายนอกสถานศึกษา เพื่อพัฒนา การเรียนรู้ของผู้เรียนและบุคลากรของสถานศึกษา รวมทั้งผู้ที่เกี่ยวข้อง		
๑๓.๒	มีการแลกเปลี่ยนเรียนรู้ระหว่างบุคลากรภายในสถานศึกษา ระหว่างสถานศึกษากับครอบครัว ชุมชนและองค์กรที่เกี่ยวข้อง		

- ๑. วิธีการพัฒนา.....
- ๒. ผลการพัฒนา
- ๓. แนวทางการพัฒนา.....

ด้านที่ ๔ มาตรฐานด้านอัตลักษณ์ของสถานศึกษา

มาตรฐานที่ ๑๔ การพัฒนาสถานศึกษาให้บรรลุเป้าหมายตามวิสัยทัศน์ ปรัชญาและจุดเน้นที่กำหนดขึ้น

ที่	ตัวบ่งชี้	ได้ระดับ	ร่องรอยความพยายาม (โครงการ/กิจกรรมที่ทำ)
๑๔.๑	จัดโครงการ กิจกรรมที่ส่งเสริมให้ผู้เรียนบรรลุตามเป้าหมายวิสัยทัศน์ ปรัชญา และจุดเน้นของสถานศึกษา		
๑๔.๒	ผลการดำเนินงานส่งเสริมให้ผู้เรียนบรรลุตามเป้าหมาย วิสัยทัศน์ ปรัชญา และจุดเน้นของสถานศึกษา		

- ๑. วิธีการพัฒนา.....
- ๒. ผลการพัฒนา
- ๓. แนวทางการพัฒนา.....

ด้านที่ ๕ มาตรฐานด้านมาตรการส่งเสริม

มาตรฐานที่ ๑๕ การจัดกิจกรรมตามนโยบาย จุดเน้น แนวทางการปฏิรูปการศึกษาเพื่อพัฒนา และส่งเสริมสถานศึกษาให้ยกระดับคุณภาพสูงขึ้น

ที่	ตัวบ่งชี้	ได้ระดับ	ร่องรอยความพยายาม (โครงการ/กิจกรรมที่ทำ)
๑๕.๑	จัดโครงการ กิจกรรมพิเศษเพื่อตอบสนองนโยบาย จุดเน้น ตามแนวทางการปฏิรูปการศึกษา		
๑๕.๒	ผลการดำเนินงานบรรลุตามเป้าหมาย และพัฒนาดีขึ้นกว่าที่ผ่านมา		

๑. วิธีพัฒนา.....

๒. ผลการพัฒนา

๓. แนวทางการพัฒนา.....

หมายเหตุ รายงานให้ครบทุกมาตรฐานการศึกษาของสถานศึกษา รวมทั้งเพิ่มเติม

๓. สรุปผลการประเมินคุณภาพมาตรฐานการศึกษาของสถานศึกษา ปีการศึกษา ๒๕๕๔
ระดับการศึกษาปฐมวัย

มาตรฐาน/ตัวบ่งชี้	จำนวน นักเรียน/ ครูที่อยู่ใน ระดับ ๓ ขึ้นไป	จำนวน นักเรียน/ จำนวน ครู ทั้งหมด	ร้อยละ/ ระดับที่ได้	ค่า น้ำหนัก	คะแนนที่ ได้	เทียบ ระดับ คุณภาพ	ความ หมาย
ด้านที่ ๑ มาตรฐานด้านคุณภาพผู้เรียน				๒๐.๐๐			
มาตรฐานที่ ๑ เด็กมีพัฒนาการด้านร่างกาย				๕.๐๐			
๑.๑ มีน้ำหนักส่วนสูงเป็นไปตามเกณฑ์มาตรฐาน				๑.๐๐			
๑.๒ มีทักษะการเคลื่อนไหวตามวัย				๑.๕๐			
๑.๓ มีสุขนิสัยในการดูแลสุขภาพของตน				๑.๕๐			
๑.๔ หลีกเลี่ยงต่อสภาวะที่เสี่ยงต่อโรคอุบัติเหตุ ภัย และสิ่งเสพติด				๑.๐๐			
มาตรฐานที่ ๒ เด็กมีพัฒนาการด้านอารมณ์และจิตใจ				๕.๐๐			
๒.๑ ว่างแ่มใส มีความรู้สึกที่ดีต่อตนเอง				๑.๐๐			
๒.๒ มีความมั่นใจและกล้าแสดงออก				๑.๐๐			
๒.๓ ควบคุมอารมณ์ตนเองได้เหมาะสม กับวัย				๑.๐๐			
๒.๔ ชื่นชมศิลปะ ดนตรี การเคลื่อนไหว และรักธรรมชาติ				๒.๐๐			
มาตรฐานที่ ๓ เด็กมีพัฒนาการด้านสังคม				๕.๐๐			
๓.๑ มีวินัย รับผิดชอบ เชื่อฟังคำสั่งสอนของพ่อแม่ ครูอาจารย์				๒.๐๐			
๓.๒ มีความซื่อสัตย์สุจริต ช่วยเหลือแบ่งปัน				๑.๐๐			
๓.๓ เล่นและทำงานร่วมกับผู้อื่นได้				๑.๐๐			
๓.๔ ประพฤติตนตามวัฒนธรรมไทยและศาสนาที่ตนนับถือ				๑.๐๐			
มาตรฐานที่ ๔ เด็กมีพัฒนาการด้านสติปัญญา				๕.๐๐			

มาตรฐาน/ตัวบ่งชี้	จำนวน นักเรียน/ ครูที่อยู่ใน ระดับ ๓ ขึ้นไป	จำนวน นักเรียน/ จำนวน ครู ทั้งหมด	ร้อยละ/ ระดับที่ได้	ค่า น้ำหนัก	คะแนนที่ ได้	เทียบ ระดับ คุณภาพ	ความ หมาย
๔.๑ สนใจเรียนรู้สิ่งรอบตัว ชักถามอย่างตั้งใจ และรักการเรียนรู้				๑.๐๐			
๔.๒ มีความคิดรวบยอดเกี่ยวกับสิ่งต่าง ๆ ที่เกิดจากประสบการณ์การเรียนรู้				๑.๐๐			
๔.๓ มีทักษะภาษาที่เหมาะสมกับวัย				๑.๐๐			
๔.๔ มีทักษะกระบวนการทางวิทยาศาสตร์ และคณิตศาสตร์				๑.๐๐			
๔.๕ มีจินตนาการและความคิดสร้างสรรค์				๑.๐๐			
ด้านที่ ๒ มาตรฐานด้านการจัดการศึกษา				๖๕.๐๐			
มาตรฐานที่ ๕ ครูปฏิบัติงานตามบทบาทหน้าที่อย่างมีประสิทธิภาพและเกิดประสิทธิผล				๒๐.๐๐			
๕.๑ ครูเข้าใจปรัชญา หลักการ และธรรมชาติของการจัดการศึกษาปฐมวัย และสามารถนำมาประยุกต์ใช้ในการจัดประสบการณ์				๒.๐๐			
๕.๒ ครูจัดทำแผนการจัดประสบการณ์ที่สอดคล้องกับหลักสูตรการศึกษาปฐมวัย และสามารถจัดประสบการณ์การเรียนรู้ที่หลากหลาย สอดคล้อง กับความแตกต่างระหว่างบุคคล				๒.๐๐			
๕.๓ ครูบริหารจัดการชั้นเรียนที่สร้างวินัยเชิงบวก				๒.๐๐			
๕.๔ ครูใช้สื่อและเทคโนโลยีที่เหมาะสม สอดคล้องกับพัฒนาการของเด็ก				๒.๐๐			
๕.๕ ครูใช้เครื่องมือการวัดและประเมินพัฒนาการของเด็กอย่างหลากหลาย และสรุปรายงานผลการพัฒนาการของเด็กแก่ผู้ปกครอง				๒.๐๐			

มาตรฐาน/ตัวบ่งชี้	จำนวน นักเรียน/ ครูที่อยู่ใน ระดับ ๓ ขึ้นไป	จำนวน นักเรียน/ จำนวน ครู ทั้งหมด	ร้อยละ/ ระดับที่ได้	ค่า น้ำหนัก	คะแนนที่ ได้	เทียบ ระดับ คุณภาพ	ความ หมาย
๕.๖ ครูวิจัยและพัฒนาการจัดการเรียนรู้ที่ ตนรับผิดชอบ และใช้ผลในการปรับ การจัดประสบการณ์				๒.๐๐			
๕.๗ ครูจัดสิ่งแวดล้อมให้เกิดการเรียนรู้ได้ ตลอดเวลา				๒.๐๐			
๕.๘ ครูมีปฏิสัมพันธ์ที่ดีกับเด็ก และผู้ปกครอง				๒.๐๐			
๕.๙ ครูมีวุฒิและความรู้ความสามารถในด้าน การศึกษาปฐมวัย				๒.๐๐			
๕.๑๐ ครูจัดทำสารนิเทศน์และนำมาไตร่ตรอง เพื่อใช้ประโยชน์ในการพัฒนาเด็ก				๑.๐๐			
มาตรฐานที่ ๖ ผู้บริหารปฏิบัติงานตาม บทบาทหน้าที่อย่างมีประสิทธิภาพ และเกิดประสิทธิผล				๒๐.๐๐			
๖.๑ ผู้บริหารเข้าใจปรัชญาและหลักการ จัดการศึกษาปฐมวัย				๓.๐๐			
๖.๒ ผู้บริหารมีวิสัยทัศน์ ภาวะผู้นำ และ ความคิดริเริ่มที่เน้นการพัฒนาเด็ก ปฐมวัย				๓.๐๐			
๖.๓ ผู้บริหารใช้หลักการบริหารแบบมี ส่วนร่วมและใช้ข้อมูลการประเมินผล หรือการวิจัยเป็นฐานคิด ทั้งด้านวิชาการ และการจัดการ				๓.๐๐			
๖.๔ ผู้บริหารสามารถบริหารจัดการการศึกษา ให้บรรลุเป้าหมายตามแผนพัฒนา คุณภาพสถานศึกษา				๓.๐๐			
๖.๕ ผู้บริหารส่งเสริมและพัฒนาศักยภาพ บุคลากรให้มีประสิทธิภาพ				๓.๐๐			
๖.๖ ผู้บริหารให้คำแนะนำ คำปรึกษาทาง วิชาการและใจใส่การจัดการศึกษา ปฐมวัยเต็มศักยภาพและเต็มเวลา				๓.๐๐			

มาตรฐาน/ตัวบ่งชี้	จำนวน นักเรียน/ ครูที่อยู่ใน ระดับ ๓ ขึ้นไป	จำนวน นักเรียน/ จำนวน ครู ทั้งหมด	ร้อยละ/ ระดับที่ได้	ค่า น้ำหนัก	คะแนนที่ ได้	เทียบ ระดับ คุณภาพ	ความ หมาย
๖.๗ เด็ก ผู้ปกครอง และชุมชนพึงพอใจผลการ บริหารจัดการศึกษาปฐมวัย				๒.๐๐			
มาตรฐานที่ ๗ แนวการจัดการศึกษา				๒๐.๐๐			
๗.๑ มีหลักสูตรการศึกษาปฐมวัยของ สถานศึกษาและนำสู่การปฏิบัติได้อย่าง มีประสิทธิภาพ				๔.๐๐			
๗.๒ มีระบบกลไกให้ผู้มีส่วนร่วมทุกฝ่าย ตระหนักและเข้าใจการจัดการศึกษา ปฐมวัย				๔.๐๐			
๗.๓ จัดกิจกรรมเสริมสร้างความรู้ และความเข้าใจหลักการจัดการศึกษา ปฐมวัย				๔.๐๐			
๗.๔ สร้างการมีส่วนร่วมและแสวงหาความ ร่วมมือกับผู้ปกครอง ชุมชน และท้องถิ่น				๔.๐๐			
๗.๕ จัดสิ่งแวดล้อมความสะดวกเพื่อพัฒนาเด็ก อย่างรอบด้าน				๔.๐๐			
มาตรฐานที่ ๘ สถานศึกษามีการประกัน คุณภาพภายในของสถานศึกษาตามที่ กำหนดในกฎกระทรวง				๕.๐๐			
๘.๑ กำหนดมาตรฐานการศึกษาปฐมวัยของ สถานศึกษา				๑.๐๐			
๘.๒ จัดทำและดำเนินการตามแผนพัฒนาการ จัดการศึกษาของสถานศึกษาที่มุ่ง พัฒนาคุณภาพตามมาตรฐานการศึกษา ของสถานศึกษา				๑.๐๐			
๘.๓ จัดระบบข้อมูลสารสนเทศและใช้ สารสนเทศในการบริหารจัดการ				๑.๐๐			
๘.๔ ติดตามตรวจสอบ และประเมินผลการ ดำเนินงานคุณภาพภายในตาม มาตรฐานการศึกษาของสถานศึกษา				๐.๕๐			

รายงานประจำปีของสถานศึกษา

ตามกฎกระทรวงว่าด้วยระบบ หลักเกณฑ์ และวิธีการประกันคุณภาพการศึกษา พ.ศ. ๒๕๕๓

มาตรฐาน/ตัวบ่งชี้	จำนวน นักเรียน/ ครูที่อยู่ใน ระดับ ๓ ขึ้นไป	จำนวน นักเรียน/ จำนวน ครู ทั้งหมด	ร้อยละ/ ระดับที่ได้	ค่า น้ำหนัก	คะแนนที่ ได้	เทียบ ระดับ คุณภาพ	ความ หมาย
๘.๕ นำผลการประเมินคุณภาพทั้งภายในและ ภายนอกไปใช้วางแผนพัฒนาคุณภาพ การศึกษาอย่างต่อเนื่อง				๐.๕๐			
๘.๖ จัดทำรายงานประจำปีที่เป็นรายงานการ ประเมินคุณภาพภายใน				๑.๐๐			
ด้านที่ ๓ มาตรฐานด้านการสร้างสังคมแห่งการเรียนรู้				๕.๐๐			
มาตรฐานที่ ๙ สถานศึกษามีการสร้าง ส่งเสริม สนับสนุน ให้สถานศึกษา เป็นสังคมแห่งการเรียนรู้				๕.๐๐			
๙.๑ เป็นแหล่งเรียนรู้เพื่อพัฒนาการเรียนรู้ของ เด็กและบุคลากรในสถานศึกษา				๒.๕๐			
๙.๒ มีการแลกเปลี่ยนเรียนรู้ร่วมกันภายใน สถานศึกษา ระหว่างสถานศึกษากับ ครอบครัว ชุมชนและองค์กรที่ เกี่ยวข้อง				๒.๕๐			
ด้านที่ ๔ มาตรฐานด้านอัตลักษณ์ของสถานศึกษา				๕.๐๐			
มาตรฐานที่ ๑๐ การพัฒนาสถานศึกษาให้ บรรลุเป้าหมายตามปรัชญา วิสัยทัศน์ และจุดเน้นของการศึกษาปฐมวัย				๕.๐๐			
๑๐.๑ จัดโครงการ กิจกรรมพัฒนาเด็กให้ บรรลุตามเป้าหมายปรัชญา วิสัยทัศน์ และจุดเน้นการจัดการศึกษาปฐมวัย ของสถานศึกษา				๓.๐๐			
๑๐.๒ ผลการดำเนินงานบรรลุตามเป้าหมาย				๒.๐๐			
ด้านที่ ๕ มาตรฐานด้านมาตรการส่งเสริม				๕.๐๐			
มาตรฐานที่ ๑๑ การพัฒนาสถานศึกษา ตามนโยบายและแนวทางปฏิรูป การศึกษาเพื่อยกระดับคุณภาพให้ สูงขึ้น				๕.๐๐			

รายงานประจำปีของสถานศึกษา

ตามกฎกระทรวงว่าด้วยระบบ หลักเกณฑ์ และวิธีการประกันคุณภาพการศึกษา พ.ศ. ๒๕๕๓

มาตรฐาน/ตัวบ่งชี้	จำนวน นักเรียน/ ครูที่อยู่ใน ระดับ ๓ ขึ้นไป	จำนวน นักเรียน/ จำนวน ครู ทั้งหมด	ร้อยละ/ ระดับที่ได้	ค่า น้ำหนัก	คะแนนที่ ได้	เทียบ ระดับ คุณภาพ	ความ หมาย
๑๑.๑ จัดโครงการ กิจกรรมส่งเสริม สนับสนุนตามนโยบาย เกี่ยวกับการจัด การศึกษาปฐมวัย				๓.๐๐			
๑๑.๒ ผลการดำเนินงานบรรลุตามเป้าหมาย				๒.๐๐			
ค่าเฉลี่ยรวม				๑๐๐.๐๐			

สรุปผลภาพรวมของสถานศึกษา คะแนนที่ได้

ระดับคุณภาพ ระดับ ๑ ระดับ ๒ ระดับ ๓ ระดับ ๔ ระดับ ๕
(ปรับปรุง) (พอใช้) (ดี) (ดีมาก) (ดีเยี่ยม)

● **ระดับการศึกษาขั้นพื้นฐาน**

มาตรฐาน/ตัวบ่งชี้	จำนวน นักเรียน/ ครูที่อยู่ใน ระดับ ๓ ขึ้นไป	จำนวน นักเรียน/ จำนวน ครู ทั้งหมด	ร้อยละ/ ระดับที่ได้	ค่า น้ำหนัก	คะแนนที่ ได้	เทียบ ระดับ คุณภาพ	ความ หมาย
ด้านที่ ๑ มาตรฐานด้านคุณภาพผู้เรียน				๓๐.๐๐			
มาตรฐานที่ ๑ ผู้เรียนมีสุขภาพที่ดี และมีสุนทรียภาพ				๕.๐๐			
๑.๑ มีสุขนิสัยในการดูแลสุขภาพและออกกำลังกายสม่ำเสมอ				๐.๕๐			
๑.๒ มีน้ำหนัก ส่วนสูง และมีสมรรถภาพทางกายตามเกณฑ์มาตรฐาน				๐.๕๐			
๑.๓ ป้องกันตนเองจากสิ่งเสพติดให้โทษ และหลีกเลี่ยงตนเองจากสภาวะที่เสี่ยงต่อความรุนแรง โรค ภัย อุบัติเหตุ และปัญหาทางเพศ				๑.๐๐			
๑.๔ เห็นคุณค่าในตนเอง มีความมั่นใจ กล้าแสดงออกอย่างเหมาะสม				๑.๐๐			
๑.๕ มีมนุษยสัมพันธ์ที่ดีและให้เกียรติผู้อื่น				๑.๐๐			
๑.๖ สร้างผลงานจากเข้าร่วมกิจกรรมด้าน ศิลปะ ดนตรี/นาฏศิลป์ กีฬา/ นันทนาการ ตามจินตนาการ				๑.๐๐			
มาตรฐานที่ ๒ ผู้เรียนมีคุณธรรม จริยธรรม และค่านิยมที่พึงประสงค์				๕.๐๐			
๒.๑ มีคุณลักษณะที่พึงประสงค์ตามหลักสูตร				๒.๐๐			
๒.๒ เอื้ออาทรผู้อื่นและกตัญญูตวกเวที่ต่อผู้มีพระคุณ				๑.๐๐			
๒.๓ ยอมรับความคิดเห็นและวัฒนธรรมที่แตกต่าง				๑.๐๐			
๒.๔ ตระหนัก รู้คุณค่า ร่วมอนุรักษ์และพัฒนาสิ่งแวดล้อม				๑.๐๐			

มาตรฐาน/ตัวบ่งชี้	จำนวน นักเรียน/ ครูที่อยู่ใน ระดับ ๓ ขึ้นไป	จำนวน นักเรียน/ จำนวน ครู ทั้งหมด	ร้อยละ/ ระดับที่ได้	ค่า น้ำหนัก	คะแนนที่ ได้	เทียบ ระดับ คุณภาพ	ความ หมาย
มาตรฐานที่ ๓ ผู้เรียนมีทักษะในการ แสวงหาความรู้ด้วยตนเอง รักการ เรียนรู้ และพัฒนาตนเองอย่างต่อเนื่อง				๕.๐๐			
๓.๑ มีนิสัยรักการอ่านและแสวงหาความรู้ ด้วยตนเองจากห้องสมุด แหล่ง เรียนรู้ และสื่อต่างๆ รอบตัว				๒.๐๐			
๓.๒ มีทักษะในการอ่าน ฟัง ดู พูด เขียน และตั้งคำถามเพื่อค้นคว้าหาความรู้เพิ่มเติม				๑.๐๐			
๓.๓ เรียนรู้ร่วมกันเป็นกลุ่ม แลกเปลี่ยน ความคิดเห็นเพื่อการเรียนรู้ระหว่างกัน				๑.๐๐			
๓.๔ ใช้เทคโนโลยีในการเรียนรู้และนำ นำเสนอผลงาน				๑.๐๐			
มาตรฐานที่ ๔ ผู้เรียนมีความสามารถ ในการคิดอย่างเป็นระบบ คิดสร้างสรรค์ ตัดสินใจแก้ปัญหาได้อย่างมีสติสม เหตุผล				๕.๐๐			
๔.๑ สรุปความคิดจากเรื่องที่อ่าน ฟัง และ ดู และสื่อสารโดยการพูดหรือเขียน ตามความคิดของตนเอง				๒.๐๐			
๔.๒ นำเสนอวิธีคิด วิธีแก้ปัญหาด้วยภาษา หรือวิธีการของตนเอง				๑.๐๐			
๔.๓ กำหนดเป้าหมาย คาดการณ์ ตัดสินใจ แก้ปัญหาโดยมีเหตุผลประกอบ				๑.๐๐			
๔.๔ ความคิดริเริ่ม และสร้างสรรค์ผลงาน ด้วยความภาคภูมิใจ				๑.๐๐			
มาตรฐานที่ ๕ ผู้เรียนมีความรู้และทักษะ ที่จำเป็นตามหลักสูตร				๕.๐๐			
๕.๑ ผลสัมฤทธิ์ทางการเรียนเฉลี่ยแต่ละ กลุ่มสาระ เป็นไปตามเกณฑ์				๑.๐๐			

มาตรฐาน/ตัวบ่งชี้	จำนวน นักเรียน/ ครูที่อยู่ใน ระดับ ๓ ขึ้นไป	จำนวน นักเรียน/ จำนวน ครู ทั้งหมด	ร้อยละ/ ระดับที่ได้	ค่า น้ำหนัก	คะแนนที่ ได้	เทียบ ระดับ คุณภาพ	ความ หมาย
๕.๒ ผลการประเมินสมรรถนะสำคัญตาม หลักสูตร เป็นไปตามเกณฑ์				๑.๐๐			
๕.๓ ผลการประเมินการอ่าน คิดวิเคราะห์ และเขียน เป็นไปตามเกณฑ์				๒.๐๐			
๕.๔ ผลการทดสอบระดับชาติ เป็นไปตาม เกณฑ์				๑.๐๐			
มาตรฐานที่ ๖ ผู้เรียนมีทักษะในการ ทำงาน รักการทำงาน สามารถ ทำงานร่วมกับผู้อื่นได้ และมีเจต คติที่ดีต่ออาชีพสุจริต				๕.๐๐			
๖.๑ วางแผนการทำงานและดำเนินการจน สำเร็จ				๒.๐๐			
๖.๒ ทำงานอย่างมีความสุข มุ่งมั่นพัฒนา งาน และภูมิใจในผลงานของตนเอง				๑.๐๐			
๖.๓ ทำงานร่วมกับผู้อื่นได้				๑.๐๐			
๖.๔ มีความรู้สึกที่ดีต่ออาชีพสุจริตและหา ความรู้เกี่ยวกับอาชีพที่ตนเองสนใจ				๑.๐๐			
ด้านที่ ๒ มาตรฐานด้านการจัดการศึกษา				๕๐.๐๐			
มาตรฐานที่ ๗ ครูปฏิบัติงานตามบทบาท หน้าที่อย่างมีประสิทธิภาพและเกิด ประสิทธิผล				๑๐.๐๐			
๗.๑ ครูมีการกำหนดเป้าหมายคุณภาพ ผู้เรียนทั้งด้านความรู้ ทักษะ กระบวนการ สมรรถนะ และ คุณลักษณะที่พึงประสงค์				๑.๐๐			
๗.๒ ครูมีการวิเคราะห์ผู้เรียนเป็น รายบุคคล และใช้ข้อมูลในการวาง แผนการจัดการเรียนรู้เพื่อพัฒนา ศักยภาพของผู้เรียน				๑.๐๐			

มาตรฐาน/ตัวบ่งชี้	จำนวน นักเรียน/ ครูที่อยู่ใน ระดับ ๓ ขึ้นไป	จำนวน นักเรียน/ จำนวน ครู ทั้งหมด	ร้อยละ/ ระดับที่ได้	ค่า น้ำหนัก	คะแนนที่ ได้	เทียบ ระดับ คุณภาพ	ความ หมาย
๓.๓ ครูออกแบบและการจัดการเรียนรู้ที่ ตอบสนองความแตกต่างระหว่าง บุคคลและพัฒนาการทางสติปัญญา				๒.๐๐			
๓.๔ ครูใช้สื่อและเทคโนโลยีที่เหมาะสม ผนวกกับการนำบริบทและภูมิปัญญา ของท้องถิ่นมาบูรณาการในการจัด การเรียนรู้				๑.๐๐			
๓.๕ ครูมีการวัดและประเมินผลที่มุ่งเน้น การพัฒนาการเรียนรู้ของผู้เรียน ด้วยวิธีการที่หลากหลาย				๑.๐๐			
๓.๖ ครูให้คำแนะนำ คำปรึกษา และแก้ไข ปัญหาให้แก่ผู้เรียนทั้งด้านการเรียน และคุณภาพชีวิตด้วยความเสมอภาค				๑.๐๐			
๓.๗ ครูมีการศึกษา วิจัยและพัฒนาการ จัดการเรียนรู้ในวิชาที่ตนรับผิดชอบ และใช้ผลในการปรับการสอน				๑.๐๐			
๓.๘ ครูประพฤติปฏิบัติตนเป็นแบบอย่างที่ดี และเป็นสมาชิกที่ดีของสถานศึกษา				๑.๐๐			
๓.๙ ครูจัดการเรียนการสอนตามวิชาที่ ได้รับมอบหมายเต็มเวลา เต็ม ความสามารถ				๑.๐๐			
มาตรฐานที่ ๔ ผู้บริหารปฏิบัติงานตาม บทบาทหน้าที่อย่างมีประสิทธิภาพ และเกิดประสิทธิผล				๑๐.๐๐			
๔.๑ ผู้บริหารมีวิสัยทัศน์ ภาวะผู้นำ และ ความคิดริเริ่มที่เน้นการพัฒนาผู้เรียน				๑.๐๐			
๔.๒ ผู้บริหารใช้หลักการบริหารแบบมีส่วนร่วม และใช้ข้อมูลผลการประเมินหรือ ผลการวิจัย เป็นฐานคิดทั้งด้าน วิชาการและการจัดการ				๒.๐๐			

มาตรฐาน/ตัวบ่งชี้	จำนวน นักเรียน/ ครูที่อยู่ใน ระดับ ๓ ขึ้นไป	จำนวน นักเรียน/ จำนวน ครู ทั้งหมด	ร้อยละ/ ระดับที่ได้	ค่า น้ำหนัก	คะแนนที่ ได้	เทียบ ระดับ คุณภาพ	ความ หมาย
๘.๓ ผู้บริหารสามารถบริหารจัดการ การศึกษาให้บรรลุเป้าหมายตามที่ กำหนดไว้ในแผนปฏิบัติการ				๒.๐๐			
๘.๔ ผู้บริหารส่งเสริมและพัฒนาศักยภาพ บุคลากรให้พร้อมรับการกระจาย อำนาจ				๒.๐๐			
๘.๕ นักเรียน ผู้ปกครอง และชุมชนพึง พอใจผลการบริหารการจัดการศึกษา				๑.๐๐			
๘.๖ ผู้บริหารให้คำแนะนำ คำปรึกษาทาง วิชาการและเอาใจใส่การจัด การศึกษาเต็มศักยภาพและเต็มเวลา				๒.๐๐			
มาตรฐานที่ ๙ คณะกรรมการ สถานศึกษา และผู้ปกครอง ชุมชน ปฏิบัติงานตามบทบาทหน้าที่อย่างมี ประสิทธิภาพและเกิดประสิทธิผล				๕.๐๐			
๙.๑ คณะกรรมการสถานศึกษารู้และ ปฏิบัติหน้าที่ตามที่ระเบียบกำหนด				๒.๐๐			
๙.๒ คณะกรรมการสถานศึกษากำกับ ติดตาม ดูแล และขับเคลื่อนการ ดำเนินงานของสถานศึกษาให้ บรรลุผลสำเร็จตามเป้าหมาย				๑.๐๐			
๙.๓ ผู้ปกครองและชุมชนเข้ามามีส่วนร่วม ในการพัฒนาสถานศึกษา				๒.๐๐			
มาตรฐานที่ ๑๐ สถานศึกษามีการจัด หลักสูตร กระบวนการเรียนรู้ และ กิจกรรมพัฒนาคุณภาพผู้เรียน อย่างรอบด้าน				๑๐.๐๐			
๑๐.๑ หลักสูตรสถานศึกษาเหมาะสมและ สอดคล้องกับท้องถิ่น				๒.๐๐			

มาตรฐาน/ตัวบ่งชี้	จำนวน นักเรียน/ ครูที่อยู่ใน ระดับ ๓ ขึ้นไป	จำนวน นักเรียน/ จำนวน ครู ทั้งหมด	ร้อยละ/ ระดับที่ได้	ค่า น้ำหนัก	คะแนนที่ ได้	เทียบ ระดับ คุณภาพ	ความ หมาย
๑๐.๒ จัดรายวิชาเพิ่มเติมที่หลากหลายให้ ผู้เรียนเลือกเรียนตามความถนัด ความสามารถ และความสนใจ				๒.๐๐			
๑๐.๓ จัดกิจกรรมพัฒนาผู้เรียนที่ส่งเสริม และตอบสนองความต้องการ ความสามารถ ความถนัด และ ความสนใจของผู้เรียน				๑.๐๐			
๑๐.๔ สนับสนุนให้ครูจัดกระบวนการ เรียนรู้ที่ให้ผู้เรียนได้ลงมือปฏิบัติ จริงจนสรุปความรู้ได้ด้วยตนเอง				๑.๐๐			
๑๐.๕ นิเทศภายใน กำกับ ติดตาม ตรวจสอบ และนำผลไปปรับปรุง การเรียนการสอนอย่างสม่ำเสมอ				๒.๐๐			
๑๐.๖ จัดระบบดูแลช่วยเหลือนักเรียนที่มี ประสิทธิภาพและครอบคลุมถึง ผู้เรียนทุกคน				๒.๐๐			
มาตรฐานที่ ๑๑ สถานศึกษามีการจัด สภาพแวดล้อมและการบริการที่ส่งเสริมให้ ผู้เรียนพัฒนาเต็มศักยภาพ				๑๐.๐๐			
๑๑.๑ ห้องเรียน ห้องปฏิบัติการ อาคารเรียน มั่นคง สะอาดและปลอดภัย มีสิ่ง อำนวยความสะดวก พอเพียง อยู่ใน สภาพใช้การได้ดีสภาพแวดล้อมร่มรื่น และมีแหล่งเรียนรู้สำหรับผู้เรียน				๔.๐๐			
๑๑.๒ จัดโครงการ กิจกรรมที่ส่งเสริม สุขภาพอนามัยและความปลอดภัย ของผู้เรียน				๓.๐๐			
๑๑.๓ จัดห้องสมุดที่ให้บริการสื่อและ เทคโนโลยีสารสนเทศที่เอื้อให้ ผู้เรียนเรียนรู้ด้วยตนเองและหรือ เรียนรู้แบบมีส่วนร่วม				๓.๐๐			

มาตรฐาน/ตัวบ่งชี้	จำนวน นักเรียน/ ครูที่อยู่ใน ระดับ ๓ ขึ้นไป	จำนวน นักเรียน/ จำนวน ครู ทั้งหมด	ร้อยละ/ ระดับที่ได้	ค่า น้ำหนัก	คะแนนที่ ได้	เทียบ ระดับ คุณภาพ	ความ หมาย
มาตรฐานที่ ๑๒ สถานศึกษามีการ ประกันคุณภาพภายในของ สถานศึกษาตามที่กำหนดใน กฎกระทรวง				๕.๐๐			
๑๒.๑ กำหนดมาตรฐานการศึกษาของ สถานศึกษา				๑.๐๐			
๑๒.๒ จัดทำและดำเนินการตามแผนพัฒนา การจัดการศึกษาของสถานศึกษาที่ มุ่งพัฒนาคุณภาพตามมาตรฐาน การศึกษาของสถานศึกษา				๑.๐๐			
๑๒.๓ จัดระบบข้อมูลสารสนเทศและใช้ สารสนเทศในการบริหารจัดการ เพื่อพัฒนาคุณภาพสถานศึกษา				๑.๐๐			
๑๒.๔ ติดตามตรวจสอบ และประเมิน คุณภาพภายในตามมาตรฐาน การศึกษาของสถานศึกษา				๐.๕๐			
๑๒.๕ นำผลการประเมินคุณภาพทั้งภายใน และภายนอกไปใช้วางแผนพัฒนา คุณภาพการศึกษาอย่างต่อเนื่อง				๐.๕๐			
๑๒.๖ จัดทำรายงานประจำปีที่เป็นรายงาน การประเมินคุณภาพภายใน				๑.๐๐			
ด้านที่ ๓ มาตรฐานด้านการสร้างสังคมแห่งการเรียนรู้				๑๐.๐๐			
มาตรฐานที่ ๑๓ สถานศึกษามีการสร้าง ส่งเสริม สนับสนุน ให้สถานศึกษา เป็นสังคมแห่งการเรียนรู้				๑๐.๐๐			
๑๓.๑ มีการสร้างและพัฒนาแหล่งเรียนรู้ ภายในสถานศึกษาและใช้ประโยชน์ จากแหล่งเรียนรู้ ทั้งภายในและ ภายนอกสถานศึกษา เพื่อพัฒนา การเรียนรู้ของผู้เรียนและบุคลากร ของสถานศึกษา รวมทั้งผู้ที่เกี่ยวข้อง				๕.๐๐			

มาตรฐาน/ตัวบ่งชี้	จำนวน นักเรียน/ ครูที่อยู่ใน ระดับ ๓ ขึ้นไป	จำนวน นักเรียน/ จำนวน ครู ทั้งหมด	ร้อยละ/ ระดับที่ได้	ค่า น้ำหนัก	คะแนนที่ ได้	เทียบ ระดับ คุณภาพ	ความ หมาย
๑๓.๒ มีการแลกเปลี่ยนเรียนรู้ระหว่างบุคลากรภายในสถานศึกษา ระหว่างสถานศึกษากับครอบครัว ชุมชนและองค์กรที่เกี่ยวข้อง				๕.๐๐			
ด้านที่ ๔ มาตรฐานด้านอัตลักษณ์ของสถานศึกษา				๕.๐๐			
มาตรฐานที่ ๑๔ การพัฒนาสถานศึกษาให้บรรลุเป้าหมายตามวิสัยทัศน์ ปรัชญาและจุดเน้นที่กำหนดขึ้น				๕.๐๐			
๑๔.๑ จัดโครงการ กิจกรรมที่ส่งเสริมให้ผู้เรียนบรรลุตามเป้าหมาย วิสัยทัศน์ ปรัชญา และจุดเน้นของสถานศึกษา				๓.๐๐			
๑๔.๒ ผลการดำเนินงานส่งเสริมให้ผู้เรียนบรรลุตามเป้าหมาย วิสัยทัศน์ ปรัชญา และจุดเน้นของสถานศึกษา				๒.๐๐			
ด้านที่ ๕ มาตรฐานด้านมาตรการส่งเสริม				๕.๐๐			
มาตรฐานที่ ๑๕ การจัดกิจกรรมตามนโยบาย จุดเน้น แนวทางการปฏิรูปการศึกษาเพื่อพัฒนาและส่งเสริมสถานศึกษาให้ยกระดับคุณภาพสูงขึ้น				๕.๐๐			
๑๕.๑ จัดโครงการ กิจกรรมพิเศษเพื่อตอบสนองนโยบาย จุดเน้น ตามแนวทางการปฏิรูปการศึกษา				๓.๐๐			
๑๕.๒ ผลการดำเนินงานบรรลุตามเป้าหมายและพัฒนาดีขึ้นกว่าที่ผ่านมา				๒.๐๐			
ค่าเฉลี่ยรวม				๑๐๐			

- **สรุปผลภาพรวมของสถานศึกษา** คะแนนที่ได้
- **ระดับคุณภาพ** ระดับ ๑ ระดับ ๒ ระดับ ๓ ระดับ ๔ ระดับ ๕
(ปรับปรุง) (พอใช้) (ดี) (ดีมาก) (ดีเยี่ยม)

๔. ผลการจัดการเรียนรู้ตามหลักสูตรสถานศึกษา

๔.๑ ระดับการศึกษาปฐมวัย

ผลพัฒนาการเด็ก ชั้นอนุบาลปีที่ ๒ (ชั้นอนุบาลปีที่ ๓ -สข.)

พัฒนาการด้าน	จำนวนเด็ก ที่ประเมิน	จำนวน/ร้อยละของเด็กตามระดับคุณภาพ		
		ดี	พอใช้	ปรับปรุง
๑.ด้านร่างกาย				
๒.ด้านอารมณ์-จิตใจ				
๓.ด้านสังคม				
๔.ด้านสติปัญญา				

(ให้นำเสนอผลการประเมินพัฒนาการของเด็ก ตามหลักการประเมินพัฒนาการเด็กระดับปฐมวัย)

๔.๒ ระดับการศึกษาขั้นพื้นฐาน

ผลสัมฤทธิ์ทางการเรียน ๔ กลุ่มสาระการเรียนรู้ทุกระดับชั้น(ป.๑-ป.๖, ม.๑-ม.๓)

ปีการศึกษา ๒๕๕๔

กลุ่มสาระการเรียนรู้	ชั้นประถมศึกษาปีที่									จำนวน นร.ที่ได้ ระดับ ๓ ขึ้นไป	ร้อยละ นร.ที่ได้ ระดับ ๓ ขึ้นไป
	จำนวน ที่เข้า สอบ	จำนวนนักเรียนที่มีผลการเรียนรู้									
		๐	๑	๑.๕	๒	๒.๕	๓	๓.๕	๔		
ภาษาไทย											
คณิตศาสตร์											
วิทยาศาสตร์											
สังคมศึกษา ฯ											
สุขศึกษาและพลศึกษา											
ศิลปะ											
การงานอาชีพฯ											
ภาษาต่างประเทศ											
รายวิชาเพิ่มเติม.....											

รายงานประจำปีของสถานศึกษา

ตามกฎกระทรวงว่าด้วยระบบ หลักเกณฑ์ และวิธีการประกันคุณภาพการศึกษา พ.ศ. ๒๕๕๓

กลุ่มสาระการเรียนรู้	ชั้นมัธยมศึกษาปีที่ภาคเรียนที่ ๑									จำนวน นร.ที่ได้ ระดับ ๓ ขึ้นไป	ร้อยละ นร.ที่ได้ ระดับ ๓ ขึ้นไป
	จำนวน ที่เข้า สอบ	จำนวนนักเรียนที่มีผลการเรียนรู้									
		๐	๑	๑.๕	๒	๒.๕	๓	๓.๕	๔		
ภาษาไทย											
คณิตศาสตร์											
วิทยาศาสตร์											
สังคมศึกษา ฯ											
สุขศึกษาและพลศึกษา											
ศิลปะ											
การงานอาชีพฯ											
ภาษาต่างประเทศ											
รายวิชาเพิ่มเติม.....											

กลุ่มสาระการเรียนรู้	ชั้นมัธยมศึกษาปีที่ภาคเรียนที่ ๒									จำนวน นร.ที่ได้ ระดับ ๓ ขึ้นไป	ร้อยละ นร.ที่ได้ ระดับ ๓ ขึ้นไป
	จำนวน ที่เข้า สอบ	จำนวนนักเรียนที่มีผลการเรียนรู้									
		๐	๑	๑.๕	๒	๒.๕	๓	๓.๕	๔		
ภาษาไทย											
คณิตศาสตร์											
วิทยาศาสตร์											
สังคมศึกษา ฯ											
สุขศึกษาและพลศึกษา											
ศิลปะ											
การงานอาชีพฯ											
ภาษาต่างประเทศ											
รายวิชาเพิ่มเติม.....											

๔.๓ ผลการประเมินคุณภาพการศึกษา ระดับชาติ

ชั้นประถมศึกษาปีที่ ๓

สาระวิชา	จำนวน คน	คะแนน เฉลี่ย	ส่วนเบี่ยงเบน มาตรฐาน	เฉลี่ย ร้อยละ	จำนวนร้อยละของนักเรียนที่มีคะแนน สูงกว่าขีดจำกัดล่าง
คณิตศาสตร์					
ภาษาไทย					
วิทยาศาสตร์					

ชั้นประถมศึกษาปีที่ ๖

สาระวิชา	จำนวน คน	คะแนน เฉลี่ย	ส่วน เบี่ยงเบน มาตรฐาน	เฉลี่ย ร้อยละ	จำนวนร้อยละของนักเรียนที่มีคะแนน สูงกว่าขีดจำกัดล่าง
คณิตศาสตร์					
ภาษาไทย					
วิทยาศาสตร์					
ภาษาอังกฤษ					
สุขศึกษาและพล ศึกษา					
ศิลปะ					
การงานอาชีพ					
ภาษาต่างประเทศ					

ชั้นมัธยมศึกษาปีที่ ๓

สาระวิชา	จำนวน คน	คะแนน เฉลี่ย	ส่วน เบี่ยงเบน มาตรฐาน	เฉลี่ย ร้อยละ	จำนวนร้อยละของนักเรียนที่มีคะแนน สูงกว่าขีดจำกัดล่าง
คณิตศาสตร์					
ภาษาไทย					
วิทยาศาสตร์					
ภาษาอังกฤษ					
สุขศึกษาและพล ศึกษา					
ศิลปะ					
การงานอาชีพ					
ภาษาต่างประเทศ					

๔.๔ ผลสัมฤทธิ์ทางการเรียนของนักเรียนระดับห้องเรียน

ชั้นประถมศึกษาปีที่ ๒

สาระวิชา	จำนวน คน	คะแนน เฉลี่ย	ส่วนเบี่ยงเบน มาตรฐาน	เฉลี่ย ร้อยละ	จำนวนร้อยละของนักเรียนที่ได้ระดับ		
					ปรับปรุง	พอใช้	ดี
คณิตศาสตร์							
ภาษาไทย							
วิทยาศาสตร์							
ฯลฯ							

ชั้นประถมศึกษาปีที่ ๕

สาระวิชา	จำนวน คน	คะแนน เฉลี่ย	ส่วนเบี่ยงเบน มาตรฐาน	เฉลี่ย ร้อยละ	จำนวนร้อยละของนักเรียนที่ได้ระดับ		
					ปรับปรุง	พอใช้	ดี
คณิตศาสตร์							
ภาษาไทย							
วิทยาศาสตร์							
ภาษาอังกฤษ							
ฯลฯ							

ชั้นมัธยมศึกษาปีที่ ๒

สาระวิชา	จำนวน คน	คะแนน เฉลี่ย	ส่วนเบี่ยงเบน มาตรฐาน	เฉลี่ย ร้อยละ	จำนวนร้อยละของนักเรียนที่ได้ระดับ		
					ปรับปรุง	พอใช้	ดี
คณิตศาสตร์							
ภาษาไทย							
วิทยาศาสตร์							
ภาษาอังกฤษ							
สังคมศึกษา ฯ							
ฯลฯ							

๔.๕ ผลการประเมินคุณลักษณะอันพึงประสงค์

ระดับชั้น	จำนวน นร. ทั้งหมด	จำนวนร้อยละของนักเรียนตามระดับคุณภาพ (คุณลักษณะอันพึงประสงค์)			
		ดีเยี่ยม	ดี	ผ่าน	ไม่ผ่าน
ประถมศึกษาปีที่ ๑					
ประถมศึกษาปีที่ ๒					
ประถมศึกษาปีที่ ๓					
ประถมศึกษาปีที่ ๔					
ประถมศึกษาปีที่ ๕					
ประถมศึกษาปีที่ ๖					
มัธยมศึกษาปีที่ ๑					
มัธยมศึกษาปีที่ ๒					
มัธยมศึกษาปีที่ ๓					
รวม					
เฉลี่ยร้อยละ					

๔.๖ ผลการประเมินการอ่าน คิดวิเคราะห์ และเขียน

ระดับชั้น	จำนวน นร. ทั้งหมด	จำนวน/ร้อยละของนักเรียนตามระดับคุณภาพ (การอ่านคิด วิเคราะห์ และเขียน)			
		ดีเยี่ยม	ดี	ผ่าน	ไม่ผ่าน
ประถมศึกษาปีที่ ๑					
ประถมศึกษาปีที่ ๒					
ประถมศึกษาปีที่ ๓					
ประถมศึกษาปีที่ ๔					
ประถมศึกษาปีที่ ๕					
ประถมศึกษาปีที่ ๖					
มัธยมศึกษาปีที่ ๑					
มัธยมศึกษาปีที่ ๒					
มัธยมศึกษาปีที่ ๓					
รวม					
เฉลี่ยร้อยละ					

๔.๗ ผลการประเมินกิจกรรมพัฒนาผู้เรียน

ระดับชั้น	จำนวน นร. ทั้งหมด	จำนวน/ร้อยละของนักเรียนตามระดับคุณภาพ (กิจกรรมพัฒนาผู้เรียน)	
		ผ่าน	ไม่ผ่าน
ประถมศึกษาปีที่ ๑			
ประถมศึกษาปีที่ ๒			
ประถมศึกษาปีที่ ๓			
ประถมศึกษาปีที่ ๔			
ประถมศึกษาปีที่ ๕			
ประถมศึกษาปีที่ ๖			
มัธยมศึกษาปีที่ ๑			
มัธยมศึกษาปีที่ ๒			
มัธยมศึกษาปีที่ ๓			
รวม			
เฉลี่ยร้อยละ			

๔.๘ ผลการประเมินสมรรถนะสำคัญของผู้เรียน ๕ ด้าน

๑) ด้านความสามารถในการสื่อสาร

.....
.....

๒) ด้านความสามารถในการคิด

.....
.....

๓) ด้านความสามารถในการแก้ปัญหา

.....
.....

๔) ด้านความสามารถในการใช้ทักษะชีวิต

.....
.....

๕) ด้านความสามารถในการใช้เทคโนโลยี

.....
.....

ตอนที่ ๔

สรุปผลการพัฒนาและการนำไปใช้

การนำเสนอสรุปผลการพัฒนาคุณภาพการจัดการศึกษาในตอนที่ ๔ ให้สรุปผลการดำเนินงานโครงการ/กิจกรรมในปีการศึกษาที่รายงานอย่างย่อๆ ว่าเป็นไปตามวิสัยทัศน์ที่สถานศึกษากำหนดไว้หรือไม่/อย่างไร ระบุผลสำเร็จที่เกิดขึ้นทั้งที่เป็นจุดเด่นและจุดที่ควรพัฒนาตามเป้าหมายของโครงการ/กิจกรรมที่กำหนดไว้ในแผนปฏิบัติการประจำปี (ในตอนต้น) ปัจจัยที่ส่งผลให้เกิดความสำเร็จหรือไม่สำเร็จตามเป้าหมายเสนอแนวทางการพัฒนาคุณภาพการจัดการศึกษาในปีถัดไป โดยใช้ผลจากการดำเนินงานเป็นฐานในการวางแผนพร้อมระบุความต้องการและการช่วยเหลือจากหน่วยงานต้นสังกัด

วิธีการนำเสนอ เขียนเป็นข้อๆ หรือเป็นความเรียง สถานศึกษาออกแบบได้ตามความเหมาะสม (อย่าลืมตัดข้อความสีแดงนี้ออกด้วยตอนพิมพ์จริง)

๑. สรุปผลการดำเนินงานในภาพรวม

ผลการดำเนินงานในภาพรวม

.....

.....

โครงการ/กิจกรรมที่ประสบผลสำเร็จ

ชื่อโครงการ/กิจกรรม	ปัจจัยสนับสนุน
๑.
ฯลฯ	ฯลฯ

โครงการ/กิจกรรมที่ไม่ประสบผลสำเร็จ

ชื่อโครงการ/กิจกรรม	สาเหตุ
๑.
ฯลฯ	ฯลฯ

๒. จุดเด่นและจุดที่ควรพัฒนา

๒.๑ ระดับการศึกษาปฐมวัย

๑) ด้านคุณภาพเด็ก

จุดเด่น.....

จุดที่ควรพัฒนา

๒) ด้านการจัดการศึกษา

จุดเด่น.....

จุดที่ควรพัฒนา

๓) ด้านการสร้างสังคมแห่งการเรียนรู้

จุดเด่น.....

จุดที่ควรพัฒนา

๔) ด้านอัตลักษณ์ของสถานศึกษา

จุดเด่น.....

จุดที่ควรพัฒนา

๕) ด้านมาตรการส่งเสริม

จุดเด่น.....

จุดที่ควรพัฒนา

๒.๒ ระดับการศึกษาขั้นพื้นฐาน

๑) ด้านคุณภาพผู้เรียน

จุดเด่น.....

จุดที่ควรพัฒนา

๒) ด้านการจัดการศึกษา

จุดเด่น.....

จุดที่ควรพัฒนา

๓) ด้านการสร้างสังคมแห่งการเรียนรู้

จุดเด่น.....

จุดที่ควรพัฒนา

๔) ด้านอัตลักษณ์ของสถานศึกษา

จุดเด่น.....

จุดที่ควรพัฒนา

๕) ด้านมาตรการส่งเสริม

จุดเด่น.....

จุดที่ควรพัฒนา

๓. แนวทางการพัฒนาในอนาคต

.....

.....

๔. ความต้องการและการช่วยเหลือ

.....

.....

ภาคผนวก

- หลักฐาน ข้อมูลสำคัญ เอกสารอ้างอิงต่างๆ ภาพกิจกรรมสำคัญ ที่แสดง ผลงานดีเด่นของสถานศึกษา
- คำสั่งแต่งตั้งคณะทำงาน/คณะกรรมการประเมินคุณภาพภายในของสถานศึกษา
- บันทึกการให้ความเห็นชอบรายงานประจำปีของสถานศึกษาของคณะกรรมการสถานศึกษา

คณะผู้จัดทำเอกสารรายงานประจำปี